KARTAL

7'DEN 77'YE KADAR BÜTÜN GENÇLERİN RESİMLİ GAZETESİ

15 Aralık 1961 Cilt 2-B Sayı 36 Cuma günleri çıkar

75 Kuruş

Bu Sayıda

Kara Süvari

16 Sahife

JET feza devleri LOGAN

DEV TOPLAR HEP BİR AĞIZDAN ÖLÜM MARŞI ÇALMAĞA BAŞLADILAR.

DAHA GERİDE ZIRHLI BİRLİKLER ÖNCÜ BİRLİKLERİ DESTEKLEMEĞE BAŞLADILAR

ZIRHLI BİRLİKLERİN GERİSİNDE RADYASYON GEÇİRMEYEN TULUMLAR GİYMİŞ PİYADE BİRLİKLERİ MEVZİ ALMIŞLARDI. ROKET VE TOPLARIN İSABET ETMEDİĞİ BÖLGELERE ATIŞA HAZIRLANIYORLARDI.

BİZ İLERİ YÜRÜYÜŞE GEÇMEDEN DEVLERİN PESTİLİ ÇIKACAK. BU DEFA İŞİMİZ KOLAY.

MAREŞAL YANILMAZ.. BİR İŞİ YAPTI MI TAM YAPAR.

BİR KAÇ SANİYE İÇİNDE DEVLERİN ÜSSÜ MÜTHİŞ BİR ATEŞ YAĞMURU ALTINDA KALMIŞTI.

BÜ ATEŞ VE GÜLLE YAĞMURU ALTINDA HİÇ BİR CANLININ YAŞAMASINI DÜŞÜNMEK MÜMKÜN DEĞİLDİ.

KALVERT DURUMU KARARGÂHINDAKİ VİZİFONDAN SEYREDİYOR VE MEMNUN GÜLÜMSÜYORDU.

BU KADARI YETER SANIYORUM, LOGAN. SEN HAVADAN BİR DOLAŞ BANA RAPOR VER'

JET LOGAN VE ÇARTER RADYO AKTİVİTEYE KARŞI ÖZEL SURETTE KORUNMA TERTİBATI OLAN BİR FÜZEKOP İLE UÇTULAR.

LOGAN, BAŞARILI OLMUŞ GİBİ NE DERSİN? TOZ, MOLOZ YIĞINI AŞAĞISI.

TAM BU SIRADA

GÖRÜYOR MUSUN.? BÜTÜN BU RADYOAKTİVİTEYE RAĞMEN HÂLÂ DOLAŞIYORLAR. HİÇ MÜTEESSİR OLMAMIŞLAR.

JET LOGAN RAPORUNU KUMANDANLIĞA BİLDİRDİĞİ ZAMAN KALVERT İNANMIYARAK KIZDI.

YALAN SÖYLÜYORSUN, LOGAN. BENİ APTAL YERİNE KOYMAK İSTİYORSUN.. ÖNÜMDE EKRAN VAR. BAKIYORUM.. HİÇ HAYAT İZİ YOK.

TABİİ ORADA BİR ŞEY GÖREMEZSİN. BUNLARI FOTOĞRAFLA TESBİT ETMEK MÜMKÜN DEĞİL. BUNU ÇOK ÖNCE ÖĞRENDİK. DIŞARI ÇIKIP KENDİNİZ BAKIN.

DEV ADAMLAR HİÇ BİR ŞEY OLMAMIŞ GİBİ İLERLİYORLARDI.

EYVAH..! KARŞI HÜCUMA GEÇECEKLER.

DEVLERDEN BİRİ MEYDAN OKUYAN BİR ŞEKİLDE BİR PARMAĞINI YAKLAŞAN TANKA DOĞRU UZATTI. MÜTHİŞ BİR PATLAMA OLDU. TANK BİR DUMAN VE TOZ BULUTU HALİNE GELDİ.

KALVERT KORKU VE TELÂŞLA KARARGÂHINA DOĞRU KOŞTU.

SAHİ.. GELİYORLAR. ÇABUK ATEŞ AÇIN.. GERİ PÜSKÜRTMEZSEK YANDIĞIMIZ GÜNDÜR.

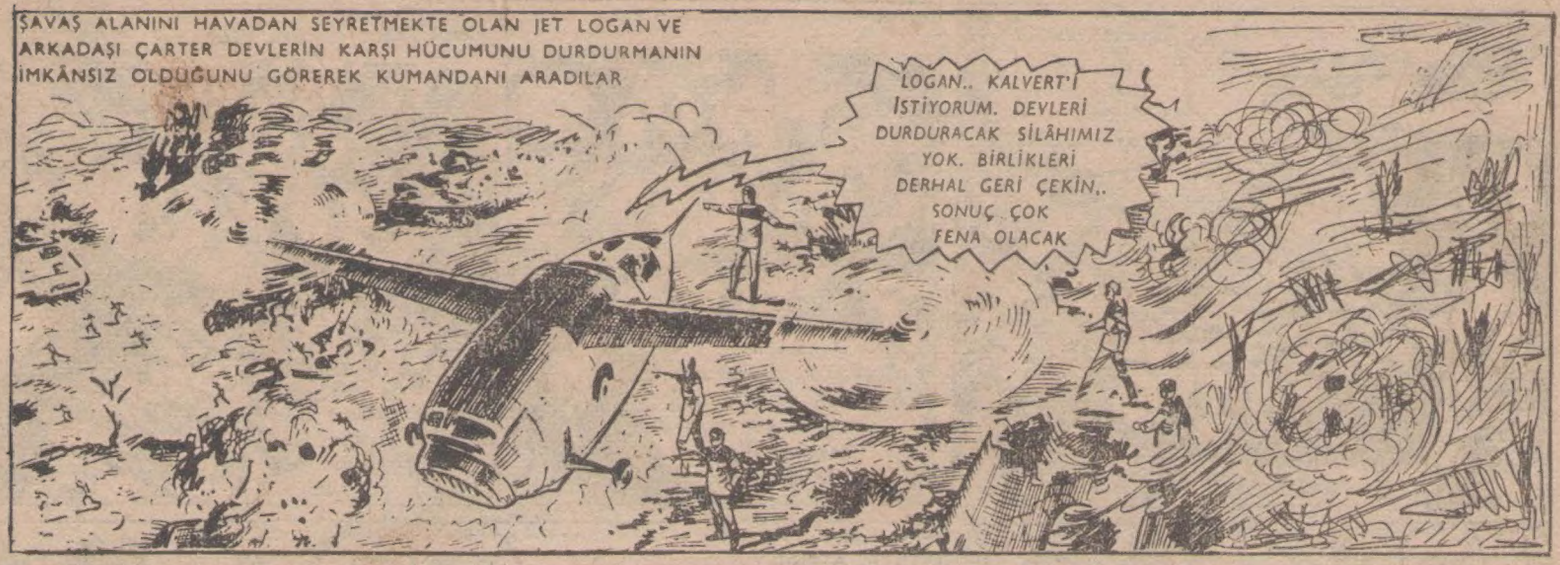
SAVAŞ ALANINI HAVADAN SEYRETMEKTE OLAN JET LOGAN VE ARKADAŞI ÇARTER DEVLERİN KARŞI HÜCUMUNU DURDURMANIN İMKÂNSIZ OLDUĞUNU GÖREREK KUMANDANI ARADILAR
LOGAN.. KALVERT'İ İSTİYORUM. DEVLERİ DURDURACAK SİLÂHIMIZ YOK. BİRLİKLERİ DERHAL GERİ ÇEKİN.. SONUÇ ÇOK FENA OLACAK

FAKAT KLARVET İNATÇI VE KENDİNİ YER ALTINDAKI SIĞINAĞINA GİRMİŞ TEHLİKEDEN UZAK BAĞIRIYORDU. BEĞENMİSTİ.
GERİ ÇEKİLMEK YOK. KAÇAN OLURSA VURDURURUM

DEVLERİN İNSANÜSTÜ YOKETME GÜCÜNE KARŞI KOYACAK BİR VASITA YOKTU. PARÇALAMAK İSTEDİKLERİŞEYİ İŞARET PARMAKLARI İLE GÖSTERMELERİ KÂFİ GELİYORDU.

TOP ATIŞINA KARŞI HİÇ YILMADAN İLERLİYORLARDI. HALBUKİ BU ATIŞ, BÜTÜN BİR ORDUYU YOK EDEBİLEÇEK KUVETTEYDİ.

DEVLERDEN BİRİ PARMAĞI İLE BİR TANKA İŞARET EDER ETMEZ, MUM GİBİ ERİDİ GİTTİ
BURADAN KAÇALIM
KAÇAMAYIZ Kİ.

HİÇ BİR CANLININ DURMASINA İMKÂN YOKTU
KAÇIN KAÇIN

MAREŞALİN EMİRLERİ GİTTİKÇE SERTLEŞİYORDU
HERKES YERLİ YERİNDE DURSUN. SON GÜCÜMÜZE KADAR DÖVÜŞECEĞİZ

FAKAT DEVLERİN YAKLAŞTIĞINI GÖREREK DEHŞET İÇİNDE KALAN ASKERLER KUMANDANIN EMRİNİ ARTIK DİNLEMİYORLARDI.
ALLAH KALVERT'İN BELÂSINI VERSİN.
BİZ KAÇIYORUZ
HERKES KENDİ BAŞININ ÇARESİNE BAKSIN

KUMANDANIN KARARGÂHI DİPTEN GELEN BİR ZELZELE İLE YIKILIR GİBİ OLDU.
LOGAN. İMDAT.. NEREDESİN?

KALVERT ARADIĞINI BULDU GALİBA
HERKES KAÇSA BİLE BİZ KAÇMAYIZ. ONU KURTARMALIYIZ

KUMANDANLIK ODASINA GİRDİ.
KALVERT, ORDU BOZGUNA UĞRADI. BİNLERCE İNSAN OLDU VAKİT VARKEN KAÇMAYA BAK. DIŞARDA UÇAK BEKLİYOR

YA DIŞARI ÇIKIP TA PARÇA PARÇA OLAYIM. DEĞİL Mİ?
İSTEMİYORSA BIRAK KALSIN BİZ KENDİ CANIMIZI KURTARALIM

BIR MUDDET SESİNİ ÇIKARAMAZ YARDIM ETTE TAŞIYALIM ŞUNU UÇAĞA..

SON HIZLA HAREKET ETTİLER. AŞAĞIDA YENİ YENİ PATLAMALAR OLUYOR. UÇAK FIRTINAYA TUTULMUŞ GİBİ SALLANIYORDU
BİRAZ DAHA DEVAM EDERSE UÇAK UÇURTMA GİBİ PARÇALANACAK

BU SIRADA KUMANDANLIK KARARGÂHI KORKUNÇ BIR PATLAMA İLE HAVAYA UÇTU
JET LOGAN BU CEHENNEM ATEŞİ İÇİNDE TAM ZAMANINDA KURTULMUŞTU

ŞİMDİ NEREYE GİDİYORUZ, LOGAN?
DOĞRU LONDRA'YA PANIK BAŞLAMADAN YETİŞELİM. KALVERT OYUNUNU OYNADI. ŞİMDİ BELKİ BENİM PLÂNIMI TATBİKE RAZI OLURLAR. ONDAN BAŞKA ÇARE YOK SANIRIM.

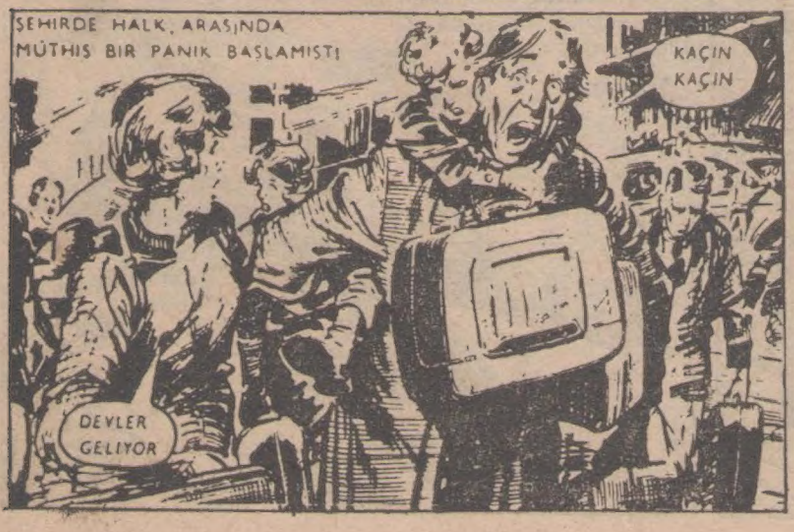
ŞEHİRDE HALK ARASINDA MÜTHİŞ BİR PANİK BAŞLAMIŞTI
KAÇIN KAÇIN
DEVLER GELİYOR

JET LOGAN LONDRA'DA SAVUNMA KONSEYİNİN OLAĞANÜSTÜ TOPLANTISINA KATILMIŞTI. TOPLANTIYA BAŞBAKAN
KALVERT BİZİ MÜTHİŞ BİR YANLIŞLIĞA SÜRÜKLEDİN. DEVLERİ KARŞI HÜCUMA GEÇMEYE ADETA KIŞKIRTTIN BİRLİKLERİN BUNLARIN MÜTHİŞ KUVVETİ KARŞISINDA ACİZ. YENİ FİKİRLERE, HEMDE ÇOK ACELE İHTİYAÇIMIZ VAR.
KONSEY ACABA BİR DE BENİM PLANIMIN DENEMESİNE İZİN VERİR Mİ?

(DEVAMI VAR)

Beyaz Kızıl Derili

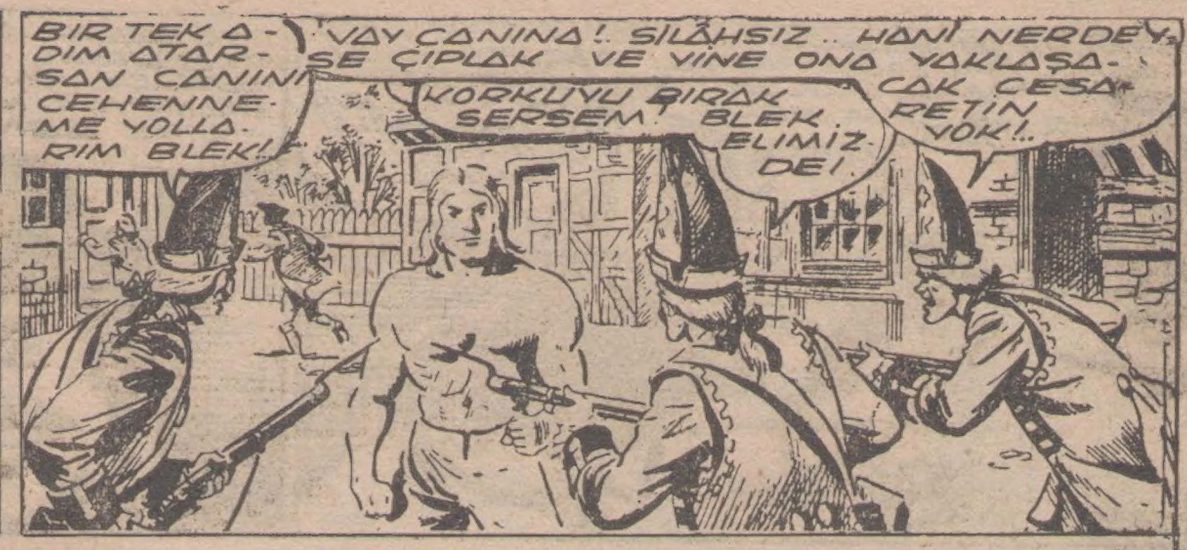

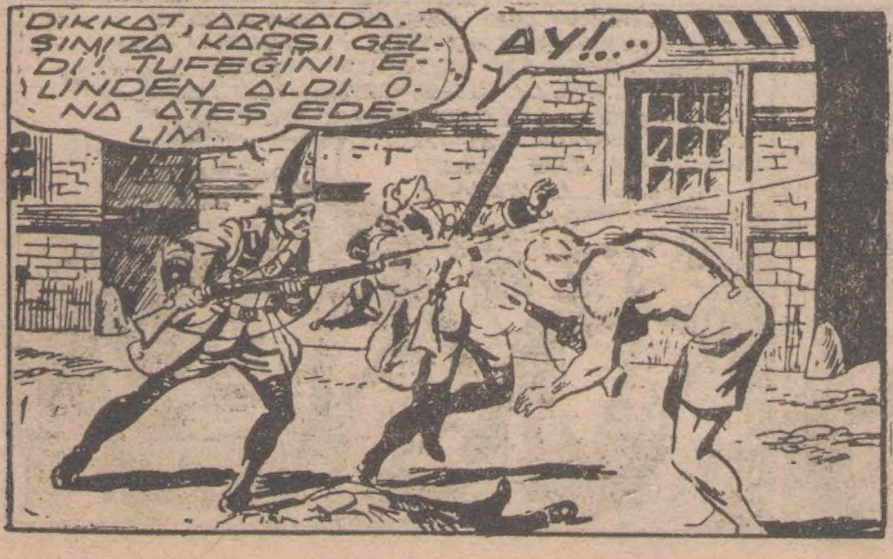

GERÇEKTEN...
İMDAT!
BOŞA GİDEN O MERMİ SANA PAHALIYA MAL OLACAK SERSEM HERİF.
ALLAH KAHRETSİN! SİLÂHSIZKEN BİLE KOCA BİR SÜVARİ BÖLÜĞÜNDEN DAHA KUVVETLİ..
ONU BELKİ ARKADAN VURABİLİRİM. İKİ ARKADAŞI BURADA. ONLAR DA EPEY KURNAZ VE TEHLİKELİYE BENZERLER.

SANA BİR ŞEY DİYEYİM MI BLEK? ŞU ŞAPŞALLARA KARŞI FEVKALÂDE İDİN.
HIM!.. FAKAT ELBİSELERİMİ ÇALAN HIRSIZ KARGAŞALIKTAN İSTİFADE EDEREK KAYBOLMUŞ..
CEHENNEME KADAR YOLU VAR!.. ELBİSELERİN BURADA. KIYMETLİ ŞAPKAN DA.. BAŞKA KIRMIZI ÇEKETLİLER GELMEDEN BU KÖYDEN TÜYEUM..
BLEK VE ARKADAŞLARI GİDİYOR... ONLARI GİZLİCE TAKİPETMEKTEN BAŞKA ÇARE YOK.

KÖYDEN ÇIKTIKTAN SONRA BLEK TEKRAR ELBİSELERİNİ GİYDİ VE BİRAZ SONRA KAHRAMANLARIMIZ ORMANDA MOLA VERDİLER...
SİZE DAHA EVVEL ANLATTIĞIM GİBİ KIRMIZI ÇEKETLİLERLE BOĞUŞURKEN KAÇAN HIRSIZ SUDA YÜZDÜĞÜM ESNADA ELBİSELERİMİ ÇALMIŞTI...
PEKİYİ.. FAKAT ŞİMDİ NEDEN ŞAPKANA BU KADAR EHEMMİYET VERDİĞİNİ BİZE ANATMAUSIN YOKSA BİRDEN BİRE Mİ KIYMETLENDİ?..
ÇOK ÇOK KIYMETLİ ARKADAŞLAR! ŞAPKANIN İÇİNDE BİR HAZİNENİN HARİTASI SAKLI İŞTE BURADA..

BİR HAZİNENİN HARİTASI MI? VAY CANINA, NEREDEN BULDUN ONU?
YAŞASIN! ZENGİN OLDUK..
SAKİN OLUN.. BU HAZİNE BİZE AİT DEĞİL. ONU KATLEDİLMİŞ ZAVALLI BİR İHTİYARIN EVİNDE BULDUM..
KATİL BENİ DE ÖBÜR DÜNYAYA GÖNDERMEK İSTEDİ. ALLAHTAN BAŞARAMADI FAKAT KARANLIKTA YÜZÜNÜ GÖSTERMEDEN KAÇMAĞA MUVAFFAK OLDU! HARİTANIN YANINDA BİR DE YAZI BULMUŞTUM!

YAZIDA ZAVALLININ OĞLUNUN ON YIL EVVEL KEROKES KIZILDERİLİLERİ TARAFINDAN ÇALINDIĞINI, ONU HERTARAFTA ARARKEN BİR HAZİNE BULDUĞUNU YAZIYORDU..

BAHSEGİRERİM Kİ, MEKTUPTA ZAVALLI İHTİYAR HAZİNENİN HARİTASINI BULANDAN OĞLUNU ARAYIP HARİTAYI ONA TESLİM ETMESİNİ İSTİYORDU..

TAS-TAMAM PROF

KEROKESLER TARAFINDAN ÇALINAN O ÇOCUĞU BULMAK VAZİFEMİZ TABİİ! HAZİNE ONUN

YAPACAĞIMIZ ŞEY DE BU ZATEN!

BİLİYOR MUSUN BLEK! İÇİNDE HARİTA BULUNAN KIYMETLİ ŞAPKANI AZ KALSIN ALMIYACAKTIK!

ONU DAHA EVVEL BAŞKA BİRİ ALMIŞTI VE HİÇ DE BIRAKMAĞA NİYETLİ DEĞİLDİ. ANCAK BENİM KURNAZLIĞIM SAYESİNDE ZORLA ELİNDEN ALABİLDİK..

HİM!.. O ADAM NEDEN SENİN ŞAPKANA BU KADAR BAĞLANMIŞTI? BELKİ... HİM!.. İÇİNDE NE OLDUĞUNU KEŞFETMİŞTİ. FAKAT YALNIZ SEN BLEK VE ZAVALLI İHTİYARIN KATİLİ HAZİNENİN HARİTASINDAN HABERİNİZ VARDI.

AKLIMA BİR ŞEY GELİYOR. VAY CANINA BELKİ O ADAM.. EVET O İDİ KATİL!.

BELKİ DE O İDİ FAKAT ŞİMDİ KİMBİLİR NEREDEDİR? HAYDİ O ÇALINAN ÇOCUĞU ARAMAĞA ÇIKALIM

BU SON ZAMANLARDA KEROKESLER İKİ KABİLEYE AYRILDILAR. BİRİ KUZEYDE DİĞERİ DE KUZEY BATIDA PEK UZAK DEĞİL

ÜÇ KİŞİYİZ VE AYRILA-BİLİRİZ DEĞİL Mİ?

RODİ VE BEN KUZEYDEKİ KABİLEDE ARAŞTIRIRIZ. SEN DE BLEK KUZEY BATIDAKİNDE.

PEKİ. ÇOCUĞUN ADININ TOM BOLTON OLDUĞUNU VE ÇALINDIĞINDAN BU YANA ON YIL GEÇMİŞ OLDUĞUNU UNUTMAYIN ALLAHAISMARLADIK ARKADAŞLAR!

İNŞALLAH BEN ONU BULURUM. ALLAHAISMARLADIK BLEK..

İKİYE AYRILDILAR.. HA HA! BLEK'İN ARKAŞINDAN GİDECEĞİM.. HARİTA ONDA

BLEK İLE ÇARPIŞAN ÜÇ ASKER KÖYDEN AYRILMIŞLARDI...

GAYRET ARKIBALDI. BİRAZ SONRA GARNİZONUMUZ DA OLACAGIZ!..

AH BU KAHROLASI YARA!.. FENA HALDE CANIMI ACITIYOR!

YARIM SAAT SONRA...

HEY NÖBETÇİLER!. ÜÇ ASKER GÖRÜNDÜ HALLERİ PEK DERİŞANA BENZİYOR..

ÜÇ ASKERDEN BİRİ HEMEN GARNİZON KUMANDANINA GİDİP RAPOR VERDİ...

NEDİR BU HAL? BİR GURUP ASİ İLE Mİ ÇARPIŞTINIZ?..

HAYIR EFENDİM.. BİR GRUP DEĞİL TEK BİR ASİ İLE..

NE? BİR TEK ASİ Mİ?. BİR TEK HA! VE BU HALE GEÇİP YENİLDİNİZ. ŞİMDİ DE KARŞIMA ÇIKMAĞA CESARET EDİYORSUN?

FAKAT KUMANDANIM.. ASİ HERHANGİ BİR ASİ DEĞİLDİ.. BLEK İDİ

BLEK? BÜYÜK BLEK. BU MANTIKADA HA? BLEK HA!..

PEK UZAĞA GİTMİŞ OLAMAZ. ÇABUK!.. BÜTÜN ASKERLERİ ÇAĞIRIN. ONLARI KISIMLARA BÖLÜP HERTARAFI ARAMANIZ LÂZIM. BLEK'İ YAKALAMALISINIZ!

ÇABUCAK BÜTÜN GARNİZON TOPLANDI, KISIMLARA BÖLÜNÜP BLEK'İ ARAMAK İÇİN KALEDEN AYRILDILAR...

BİR KAÇ SAAT SONRA...

DEVRİYELERDEN BİRİ ORMANDAN GEÇERKEN... TA ORADA BİRİ AVLANIYOR.. BLEK OLMASIN?

ŞEŞİ BEŞ Mİ GÖRÜYORSUN? KIZILDERİLİ OLDUĞUNU GÖRMÜYOR MUSUN?..

HAYIR.. DURUN. BELKİ BLEK'İ GÖRMÜŞ OLABİLİR. BELKİ BİZE KIYMETLİ MALÛMAT VEREBİLİR. ONU SORGUYA ÇEKELİM..

UHH!.. ÜÇ SOLUK BENİZLİ MUHARİR
SEN AYLANMAĞA DEVAM ET! SENDEN BİR MALUMAT İSTİYORUZ. BU TARAFLARDA BLEK'İ GÖRDÜN MÜ?
HAYIR BEN GÖRMEDİ HİÇ. BÜYÜK BLEK. ELVEDA SOLUK BENİZLİLER!..
SAMİMİYE BENZER!
SAMİMİ Mİ?. BU PİS KIZILDERİLİLERİN HEPSİ DE YALANCI. BU VAHŞİLERE NASIL SUAL SORULUR SEN BİLMEZSİN. GÖR ŞİMDİ!..
O KAHROLASI AVCININ BU BÖLGEDE BULUNDUĞUNU BİLİYORUZ. DOĞRUYU SÖYLE YOKSA TOKATLARIM SÖYLE.. ONU GÖRDÜN MÜ?
UGH!
MAĞUKİ BİR ŞEY BİLMİYOR. O GÖRMEDİ BL...
YALAN SÖYLÜYORSUN KONUŞ. BLEK NEREDE?
BLEK'İN NEREDE OLDUĞUNU BEN SİZE SÖYLİYEYİM İŞTE BURADA...
AMAN ALLAHIM! BLEK!
UGH!
VAY CAN...
DAYAK HOŞUNA GİDİYOR HA!.. ALSANA BİR TANE! BUNA NE DERSİN?..
İMD...
BLEK BU DAVRANIN ÇABUK ÜSTÜNE. ATEŞ EDELİM!..
ATEŞ Mİ ETMEK İSTİYORSUNUZ? HA!. SİZE VAKİT BIRAKIRSAM YAPARSINIZ OLMAZ MI?
VAY CAN...

BLEK O KADAR BÜYÜK BİR SÜRATLE HAREKET ETTİ Kİ ASKERLER DAHA KIPIRDIYAMADAN YENİLMİŞ OLDULAR...

CANINI ACITTILAR MI DELİKANLI?

UHH!.. MAĞUKİ EVVEL DAHA İYİ.. FAKAT BİR TARAFIMI KIRMADILAR BÜYÜK BLEK..

İYİ.. ÖYLE İSE ÇABUCAK BURADAN UZAKLAŞALIM. GEL ŞU SERSEM KIRMIZI ÇEKETLİLER KENDİLERİNE GELDİKLERİ VAKİT BİZ UZAKTA VE EMİN YERDE OLACAĞIZ...

HAY ALLAH!.. BU BLEK BİR İNSAN DEĞİL, BİR TAYFUN, BİR YILDIRIM. DAHA AĞIZLARINI AÇMAĞA VAKİT BULAMADAN ŞU KIRMIZI ÇEKETLİLERİ RÜYALAR ALEMİNE GÖNDERİVERDİ. HARİTAYI ALMAK VAKTİ GELDİĞİNDE ÇOK DİKKATLİ OLMALIYIM...

UHH!.. ON YILDAN BERİ KEROKES KIZILDERİLİLERİ İLE YAŞIYORUM. MÜTHİŞ MUHARİPLER GÖRDÜM, FAKAT SEN HEPSİNİ GEÇİYORSUN. BLEK. BENİ KURTARDIĞIN İÇİN TEŞEKKÜRLER..

SENİ TARTAKUYANI O ÜÇ SERSERİYE KARŞI YALNIZDIN.. SANA YARDIM ETMEK VAZİFEMDİ. BU ORMANIN KANUNUDUR...

EH ŞİMDİ EPEY UZAKLAŞTIK BURADA DURABİLİRİZ..

UHH.. BENDE HENÜZ AYLADIĞIM İKİ BALIK VAR. BİRİ SANA BİRİ BANA..

İYİ FİKİR. HEY!.. YANILIYOR MUYUM? YOKSA BİRAZ EVVEL ON SENEDEN BERİ KEROKES'LERLE BERABER YAŞADIĞINI MI SÖYLEDİN?

HAY ALLAH!.. ŞİMDİ SANA SÜKÛNETLE VE DİKKATLE BAKINCA SEN BİR KIZILDERİLİ DEĞİLSİN.. CİLDİN GÜNEŞTEN ESMERLEŞMİŞ DOĞRU... FAKAT YÜZÜN..

YÜZÜN BİR BEYAZ YÜZÜDÜR! SEN BİR BEYAZSIN. VE KEROKES KIZILDERİLİLERİ İLE YAŞIYORSUN!.. BÜTÜN GEYİKLERİN BÜTÜN BOYNUZLARI İÇİN..

BEN KIZILDERİLİYİM! ADIM MAGUKİDİR.
ÇOCUK! NEDEN BURALARDA ÖLÜMÜ BİLİYORMUSUN? SENİN YAŞIN DA BİR BEYAZ ÇOCUK ARIYORUM!..
ON YIL EVVEL KEROKESLER TARAFINDAN ÇALINAN BİR ÇOCUĞUN ADI TOM DUR. TOM BOLTON!
SEN BEYAZ IRKTANSIN! YALNIZ ON YILDAN BERİ KEROKES'LERLE YAŞADIĞINI SÖYLEDİN. YOKSA O TOM BOLTON SEN MİSİN?
BEN KIZILDERİLİ!.. BEN MAGUKİ..
DİNLE BENİ EVLÂT. BU TOM BOLTON'UN BABASI ÇOK, ÇOK İYİ BİR İNSANDI. VE OĞLUNU ON YIL MÜDDETLE ÜMİT SİZCE ARADI!!
..VE ŞİMDİ.. ŞİMDİ BİR KATİL TARAFINDAN ÖLDÜRÜLDÜ VE EN SON DÜŞÜNCESİ KİMİN İÇİN OLDUĞUNU BİLİYOR MUSUN? OĞLU İÇİN! VE ONU BÜTÜN HAYATI İÇİN ZENGİN EDEBİLECEK BİR HAZİNE BIRAKTI!
BİR HAZİNE Mİ?
EVET! BİR HAZİNE. ŞİMDİ BİR DAHA SORUYORUM. O ÇOCUĞUN SEN OLMADIĞINA EMİN MİSİN? O NA DAİR BİR ŞEY BİLİYOR MUSUN?
HAYIR! BEN KEROKE'Lİ MAGUKİ'YİM. MAGUKİ!
BABAM TORAL KÖPEK KEROKE'Lİ BİR MUHARİPTİR. KABİLEMDE ÇALINMIŞ BEYAZ ÇOCUK HAKKINDA HİÇ BİR ŞEY DUYMADIM..
HİM!.. PEKİ EVLÂT, ŞİMDİ BALIKLARINI PİŞİR..
UHH!..
ÖLAÇAK. AMA BU ÇOCUĞUN DOĞRU SÖYLEDİĞİNE HİÇ İNANMIYORUM. ŞİMDİLİK YEMEK YİYELİM SONRA İCABINA BAKARIZ..
MERHABALAR! HİÇ KORKMAYIN, BEN BİR ARKADAŞIM. ORMANDA DOLAŞAN FAKİR VE ZARARSIZ BİR GEZGİNİM. BİR BALIK KOKUSU DUYDUM DA..
ALLAH KAHRETSİN. BİRİ GELİYOR
BUYURUN YABANCI.. SİZİN İÇİN DE BİR LOKMA BULUNUR
TEŞEKKÜRLER
TAHMİN ETTİĞİM GİBİ BLEK BENİ TANIMADI!

NEREDEYSE GECE OLACAK. ŞİMDİLİK BURADAN AYRILMIYAYIM. KARANLIKTA İCABINA BAKARIZ HA! HA!
BİR SAAT SONRA..
SOLUK BENİZLİLER UYUSUN. MAĞUKİ NÖBET TUTAR
MAĞUKİ'NİN UYKUSU YOK!
GÜZEL! İYİ GECELER..
GECE OLDU ETRAFTA DOLAŞAN KIRMIZI ÇEKETLİLER VAR. BİRİMİZİN NÖBET TUTMASI İYİ OLUR!
BÖYLECE İKİ BEYAZ UYUMAK İÇİN UZANIRLARKEN MAĞUKİ NÖBET TUTAR
FAKAT AZ SONRA..
MM... IH.. IH...
HAY ALLAH.. KİM AĞLIYOR Kİ?
NİYE AĞLIYORSUN ÇOCUK?
EVET AĞLIYORUM BENİM ZAVALLI BABAM ÖLMÜŞ BÜTÜN GEÇMİŞİM ÇOCUKLUĞUM UZAK ANILARIMI HATIRLADIM!
FAKAT! VAY CANINA! SEN İTİRAF EDİYORSUN. SEN TOM BOLTON'SUN. KEROKES'LER TARAFINDAN ONYIL EVVEL ÇALINAN ÇOCUK..
EVET, BEN TOM BOLTON'UM. BU İSMİ ARTIK UNUTMUŞTUM.. KEROKESLERİN YANINDA ÇOK KALDIM. FAKAT ŞİMDİ BABAMIN ÖLÜM HABERİ KALBİMİ ALT ÜST ETTİ. ONUN OKŞAYIŞLARINI KUCAKLAYIŞLARINI HALA HATIRLIYORUM..
SAKIN OL EVLAT!
HARİTA İŞTE ORADA ELİMİ UZATSAM ALABİLECEĞİM!
BOLTON, SANA SÖYLEDİĞİM GİBİ BABAN ÇOK İYİ BİR İNSANDI VE SENİ ZENGİN EDECEK BİR HAZİNE BIRAKTI. İŞTE SANA HAZİNEYİ BULMAĞA YARAYACAK HARİTA!
"Gelecek Sayıda"
KAYNAYAN TOPRAKLAR VAHŞİ BÖLGESİNDE İHANETLER, KAHRAMANLARIMIZLA İNGİLİZLER ARASINDA AMANSIZ MÜCADELELER, ÇARPIŞMALAR...
Gelecek Sayıda "KAYNAYAN TOPRAKLAR"

(DEVAMI VAR)

Kara Süvari

HANA DÖNEN FRİSKO SMİTH DELİKSİZ BİR UYKU ÇEKTİ. ERTESİ SABAH AZ BİR KAHVALTIDAN SONRA TEMELLİ AYRILMAK ÜZERE LİLA İLE AMCA VE YENGRSİNDEN MÜSAADE İSTEDİ.

BİZİM İÇİN YAPTIKLARINIZDAN DOLAYI ALLAH SIZDEN RAZI OLSUN.

ALLAHAISMARLADIK LİLA AMCANIN KAĞIT OYNAMASINA MÜSAADE ETME ARTIK.

SON OLARAK SIĞIRTMAÇLARLA VEDALAŞTIKTAN SONRA FRİSKO SMİT, ARİZONA SINIRINA DOĞRU HAREKET ETTİ.

HAYDİ GÜZELİM. BİRKAC YÜZ DOLARDAN BAŞKA, BANKANIN BÜTÜN ALTINLARI GERİ ALINDI. ŞİMDİ, RED ROCK'A GİTMEKTEN BAŞKA DÜŞÜNCEM YOK..

VAY.. VAY.. ŞU AKBABALAR İYİYE ALÂMET DEĞİL VE EĞER O GÖRDÜĞÜM BİR İNSAN DEĞİLSE YUH OLSUN BANA..

GİDELİM, ŞİMŞEK..

ÇEKİLİN BAKAYIM. ÇEKİLİN..

AZ SONRA...
HIM. ECELİYLE ÖLMEMİŞ. YAKININDA BİR YIĞIN KOVANLAR VE... ONU ÖLDÜREN TÜFEĞİ ALMIŞ GÖTÜRMÜŞ. ŞEY İÇİN...
EEE...
SAĞ ELİNDE BİR KURŞUN KALEM... DEMEKKİ TECAVÜZ EDEN ADAM GİRTİĞİNDE DAHA YAŞIYORDU... VE BİR ŞEY YAZMAK İSTEDİ... BELKİ KAATİLİN ADINI.. YAZI NEREDE?
ANCAK BİR KAĞIT PARÇASINA YAZMIŞ OLABİLİR VE RÜZGAR ÇOK UZAĞA SÜRÜKLEMİŞTİR.
BU ADAM SON YIRMIDÖRT SAAT İÇİNDE ÖLDÜRÜLMÜŞTÜR. VE SON YİRMİDÖRT SAAT İÇİNDE YALNIZ KUZEYDEN GELEN RÜZGÂR ESTİ..
BULDUK... İŞTE NEREYE TAKILMIŞ KALMIŞ.
Beni, Billy Baston'ile adamları vurdu. Fakat altın izini bulamıyacaklar. Fargo Bankasına yatırdım. Oku, kızım Lina'ya ve onu bulacak olana bırakıyorum.
VAY CANINA... SON SÖZLERİNİ BİTİRMEYE VAKİT BULAMAMIŞ. FAKAT, ÖLDÜRENİ BULMAK İÇİN YETECEK ŞEYİ YAZABİLMİŞ
BU ALTIN OK?.. CİNAYETİ İSBAT İÇİN ÇOK ÖNEMLİ OLMALI.
ŞİMDİ YOLLANALIM... GİDİP O ZAVALLI ŞEYTANI ALALIM.

BİR SAAT SONRA
İNDİRMEK İÇİN YARDIM EDER MİSİNİZ, ŞERİF?
İHTİYAR TOM BU! NE OLMUŞ?
SHERIFF

SEN GİT, EL ARABANI GETİR. ZAVALLI TOM'UN YALNIZ BİR TABUTA İHTİYACI VAR. ONU HEMEN O MEZAR KAZICI FREDDY'YE GÖTÜRMELİYİZ.

NEREDE BULDUNUZ?
ALTI MİL KUZEYDE ŞERİF SİZİNLE BİRAZ ÇENE ÇALABİLİR MİYİM?

TABİİ, TABİİ... GELİNİZ

ZAVALLI TOM HAKKINDA BANA BİR ŞEYLER SÖYLİYEBİLİRMİSİNİZ?
TAMAM, ŞERİF. FAKAT... ÖNCE ŞUNA BİR GÖZ ATAR MISINIZ?

OOO. BİR DETEKTİF!
RANGE DETECTIVE
ADIM FRISKO SMİT.
MEŞHUR KARA SÜVARİHA!
BENİM ADIM DA COUROE.. SAM COUROE.

EE..ŞİMDİ BAKLAYI AĞZINIZDAN ÇIKARIN. O ZAVALLIYA AİT BİR ŞEYLER BULDUNUZ DEĞİL Mİ?
YANILMIYORMUSUNUZ, ŞERİF. İŞTE BU... TOM TARAFINDAN YAZILMIŞ

VAY CANINA.... BİLLY BARTON. HAKİKİ BİR BELÂLI. BU KÂĞITLA DA OLSA, ONU MAHKÛM EDEBİLECEK BİR KİMSEYİ BULAMAZSINIZ
NİÇİN? ÖLMEK ÜZERE OLAN BİR ADAM YALAN YAZMADIĞINA GÖRE, BİLLY BARTON'U MAHKÛM ETMEK MAHKEME İÇİN ZOR BİR İŞ OLMASA GEREK.
$50.00

NASIL? ONU TANIMIYOR MUSUNUZ? BÜYÜK CANYON OTELİNİN, BİG PECOS SALOON'UNUN VE DAHA BİRÇOK YERLERİN SAHİBİDİR. VE ARKASINDA DA PECOS ŞEHRİNİN EN BERBAT SAHTEKÂRLARI VARDIR.
BU BARTON'U MAHKÛM EDEBİLECEK BİR MAHKEME HEYETİ VE BİR HAKİM BULMAK ZOR MU OLACAK DİYORSUNUZ?
EVET, ÖYLE... DURUŞMA SONUNDA TABANCA KURŞUNLARİYLE VURULMAYA RAZI BİR HAKİM BULABİLİRSİNİZ.
HIM.. DESENE BU ADAM KANUNDAN DA ÜSTÜN!
NE DÜŞÜNDÜĞÜNÜZÜ BİLİYORUM. FAKAT, BARTON'A VE ETRAFINDAKİLERE KARŞI BİR MÜCADELEYE BAŞLARSAM, HEPSİNE KARŞI YALNIZ KALIRIM.
YALNIZ KALMAZSINIZ... BEN DE VARIM ŞERİF. O ZAVALLICIĞIN KAATİLİNİN CEZASIZ KALIŞI BENİ ÇOK ÜZER.
SİZİ ANLIYORUM FAKAT...
HAY ALLAH..! ŞU KIZA BAK.
KARŞIDA O ADAMLA KONUŞAN KIZ, BULDUĞUNUZ ADAMIN KIZI LİNA TİMPSON... VE O DA BİLLY BARTONUN TA KENDİSİ.
SHERİF
BIRAKIN GİDEYİM. TEKLİFLERİNİZ HAAKINDA NE DÜŞÜNDÜĞÜMÜ SİZE SÖYLEDİM VE...
BAŞKA SAÇMALAR SÖYLEME GÜVERCİNİM. BANA KARŞI KİBİRLİ OLMA SONRA,... BEN SANA İSTİFADELİ BİR İŞ TEKLİF ETTİM.
ZIP
BANG
HAY ŞEYTAN.!
OYUNCAKLARINIZDAN BİRİNİ ÇIKARMAYI DENERSENİZ, BAŞINIZA NE GELECEĞİNİ GÖRÜRSÜNÜZ.
ŞU YABANCI PATRONA ATEŞ ETTİ.
KONUŞACAĞINA ELLERİNİ OYNAT, SERSEM.
SON

DİKKAT YABANCI!

AHH!
LÂNET!

SİZ, DOSTUM, ELLERİNİZİ İYİCE KALDIRIN.
KİM OLUYORSUNUZ, SİZ?

KADINLARA FENA MUAMELE EDİLMESİNİ SEVMİYEN BİRİ.
BÜYÜK LÂFLAR, YABANCI, YAPTIĞIN İŞTEN, YAKINDA PİŞMAN OLACAKSIN.

OLABİLİR, AMA ŞİMDİ BAYANDAN ÖZÜR DİLER MİSİNİZ?
NE ?... ÖYLE BİR ŞEY YAPARSAM ALLAH BELÂMI VERSİN. BEN KİMSEDEN ÖZÜR DİLEMEM. SİZE GELİNCE...

ALLAHIM!
YARABBİ!

DELİKANLI,.. NE YAPTIĞINI BİLMİYORSUNUZ. BENİM KİM OLDUĞUMU BİLMİYORSUNUZ...
NE DERSİNİZ DOSTUM..? ÖZÜR DİLİYECEK MİSİNİZ, YOKSA MEMLEKETİN SOKAKLARINDA BOYUNUZU ÖLÇEYİM Mİ?

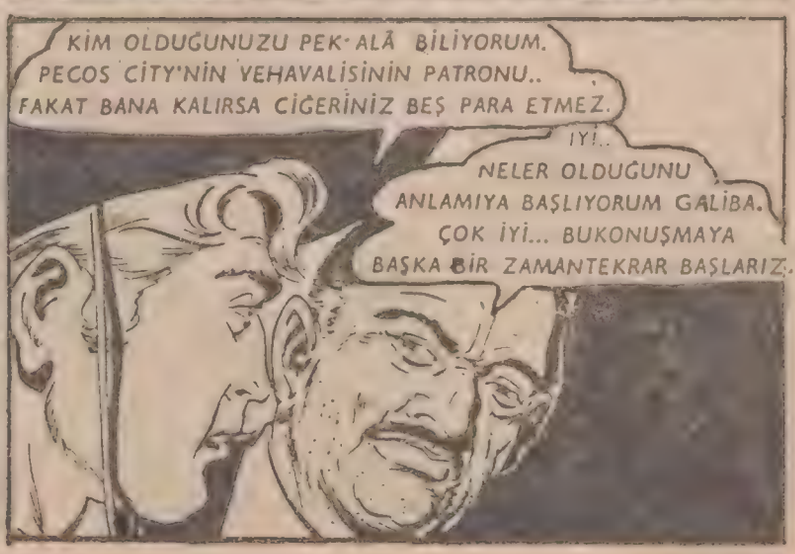
KİM OLDUĞUNUZU PEK ALÂ BİLİYORUM. PECOS CİTY'NİN VEHAVALİSİNİN PATRONU.. FAKAT BANA KALIRSA CİĞERİNİZ BEŞ PARA ETMEZ.
İYİ..
NELER OLDUĞUNU ANLAMIYA BAŞLIYORUM GALİBA. ÇOK İYİ... BUKONUŞMAYA BAŞKA BİR ZAMANTEKRAR BAŞLARIZ.

ÖZÜR DİLERİM, LİNA.. SONRA GÖRÜŞÜRÜZ.
ALLAHAISMARLADIK GENÇ HOROZ.

ŞU İŞE BAK BE.. BİLLY BARTON BİR KUZU OLDU.
SERSEM. BİLLY BARTON, YABANCIYA OYNAYACAĞI OYUN İÇİN HAZIRLIK YAPMAĞA GİDİYOR

FRİSKO, ÇUKURUNUZU ...NDİ ELLERİNİZLE KAZDINIZ
SAHİ Mİ? EH... ENİNDE SONUNDA ÖLÜNECEK, DEĞİL Mİ?
ŞEY..
BARB

ADIM FRİSKO SMİTTİR. BAYAN TİMPSON.
OO. ADIMI BİLİYOR MUSUZ?
AZ ÖNCE ŞERİF SÖYLEDİ. ONUN YAZIHANESİNE BENİMLE GELİR MİSİNİZ?

YAZIHANEYE GİRİNCE ŞERİF, İCABEDEN NEZAKET VE DİKKATLE LİNA'YA BABASININ ÖLÜMÜNÜ BİLDİRDİ.
BABAM.,, ZAVALLI BABAM.
ZAVALLI KIZ.
CESUR OLUNUZ İNA.

AH BABAM, HAYATTA TEK KİMSEMDİ ŞİMDİ... NE YAPABİLİRİM ŞİMDİ?
ÜMİTSİZLENMEYİN LİNA. KARIM SİZİ MİSAFİR ETMEKLE BAHTİYAR OLACAKTIR.
İYİ FIKIR, ŞERİF.

BÖYLELİKLE BU ZAVALLI KIZ EMNİYETTE VE DAHA İYİ OLUR.
GİDELİM. ÖNCE SİZİN EVE UĞRAYIP LÜZÛMLU ŞEYLERİ ALALIM VE SONRA DA KARIMIN YANINA GİDELİM.

FAKAT, LİNA'NIN EVİNE GİRİNCE...
CO BU DA NE?
ALLAHI'M.
VAY CANINA BARTON VAKİT KAYBETMEMİŞ.

BARTON'UN YAPTIĞINI NEREDEN BİLİYORSUNUZ?
BUNU BİLMEK ZOR DEĞİL DÜŞÜNÜRSENİZ BARTON'UN NEYİ BULMAYI ÜMİT ETTİĞİNİ DE KEŞFEDERSİNİZ.

ALTIN OKU MU?
EVET KATİLLERİN ZAVALLI TOM TİMPSON ÜZERİNDE BULMAYI UMDUKLARI ALTIN OKU.

ÖTE YANDAN, BİG PECOS'UN BİR SALONUNDA.
İYİCE ARADINIZ MI?
EVİ HEMEN HEMEN YIKTIK, PATRON. FAKAT O LÂNET OLASI OKUN GÖLGESİNİ BİLE GÖRMEDİK.

CEHENNEME GİDESİCE. NEREYE SAKLAMIŞ OLABİLİR ACABA? YANINDA YOKTU EVDE DE YOK...
BELKİ KIZI BİLİYORDUR NEREDE SAKLI OLDUĞUNU. ONU BURAYA GETİRSEK VE SÖYLETSEK...

BURAYA DEĞİL. BAĞIRIRSA, DUYULABİLİR.
ŞEHRİN SAHİBİYİZ. FAKAT FAZLA İLERİ GİTMEK İŞİMİZE GELMEZ. O KIZI TUTUN AMA BURAYA GETİRMEYİN.
MAVİ CANYON BARAKASI İYİ Mİ?

EVET. ORASI MÜNASİP BİR YERDİR. TUTUP ORAYA GETİRİN... GÜRÜLTÜ YAPMADAN. ANLAŞILDI MI?
SALON'DAN ÇIKMADAN ÖNCE DE CASEY'İ BURAYA GÖNDERMEYİ UNUTMAYIN. ONA İHTİYACIM VAR.
PEK ALÂ.

EE, QUİM. PATRONUN SURATI ASIK
EVET. ÖYLE. O YABANCININ YAPTIKLARINDAN SONRA DAHA NELER OLACAK KİMBİLİR?

CASEY. SENİ PATRON İSTİYOR, YUKARDA.
PATRON BENİ Mİ İSTİYOR?.. İYİ, İYİ. BU DEMEKTİR Kİ, BİZİM PİŞTOVA İŞ ÇIKACAK.

PARTİYE SİZ DE KATILACAK MISINIZ?
HAYIR, CASEY. BAŞKA BİR İŞİMİZ VAR. ALLAISMARLADIK; İYİ ŞANSLAR, DOSUM.

YARIM SAAT SONRA, ZAVALLI NİNAYI KARISININ YANINA BIRAKAN ŞERİF, FRİSKO SMİTH'İ FARGO BANKASINA GÖTÜRDÜ DİĞER TARAFTAN.
FAKAT ANLIYAMIYORUM, BARTON GİBİ ÇOK ZENGİN ADAM BİR ALTIN OKU ELE GEÇİRME İŞİNİN ÜSTÜNDE NİÇİN BU KADAR DURUYOR?

BELKİ DE OK, ESAS KIYMETİNDEN DAHA ÖNEMLİ BİR ŞEY İFADE EDİYORDUR?
HIM. OLABİLİR. HER NE İŞE BİRAZ SONRA BU OKU GÖREBİLİRİZ.

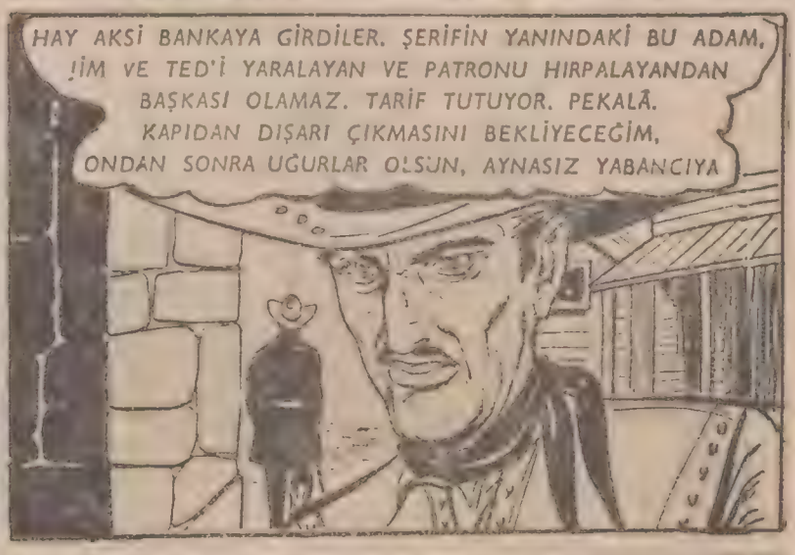
HAY AKSİ BANKAYA GİRDİLER. ŞERİFİN YANINDAKİ BU ADAM, JİM VE TED'İ YARALAYAN VE PATRONU HIRPALAYANDAN BAŞKASI OLAMAZ. TARİF TUTUYOR. PEKALÂ. KAPIDAN DIŞARI ÇIKMASINI BEKLİYECEĞİM, ONDAN SONRA UĞURLAR OLSUN, AYNASIZ YABANCIYA

AZ SONRA .
YARGIÇ VE TİMPSON'UN KIZI DA BULUNSALAR İYİ OLUR. FAKAT MADEM Kİ EMANETİ YALNIZ GÖRMEK İSTİYORSUNUZ, SİZİ MEMNUN EDECEĞİMİ SANIRIM.
TEŞEKKÜR EDERİM ANSON. HER TÜRLÜ SORUMLULUĞU ÜSTÜME ALIRIM BEN..

EH BUNA İTİRAZ EDECEK SADECE BAYAN TİMSON OLABİLİR. FAKAT, MADEM Kİ ONUN BAKIMINI ÜSTÜNÜZE ALDINIZ, BÖYLELİKLE PEK KANUNSUZ İŞ YAPTIĞIMI SANMAM, ŞERİF.
İŞTE BURADA.

ZAVALLI TİMPSON TARAFINDAN EMANETEN BIRAKILAN ZARF İŞTE
NE?... BİR ZARF MI?
BİR OK OLMASI GEREKİRDİ.

OKTAN HİÇ HABERİM YOK. TİMPSON SAKLAMAM İÇİN BU ZARFI VERMİŞTİ... BAŞKA BİR ŞEY DEĞİL.
TABİİ. BELKİ ZARF, OKUN HİKÂYESİNİN ÇÖZÜMÜNÜ BİLDİRECEKTİR.
AÇAR MISINIZ?
VERİNİZ. BEN AÇAYIM.

FRİSKO ZARFI AÇTI VE..

ALLAH ALLAH

ÜÇ ADAMIN GÖZLERİ ÖNÜNDE BİR YAPRAK KÂĞIT ÇIKAR, O KÂĞITTA BİR OKUN UCU SARILIDIR.

BİR ALTIN OK UCU VE BİR KART

KARTI OKUYUNUZ.

ŞEYTANLAR NEHRİ VE ELDORADO VE SONRA ŞEHİRLERİ. MEKSİKADAN GELEN SON KIZILDERİLİLERİN İZLERİ ARASINDA TİMPSON.

SİZ BİR ŞEY ANLIYOR MUSUNUZ, FRİSKO? SANKİ ÇİNCE.

BENİM İÇİN YALNIZ BİR KISMI ÇİNCE GERİSİ OLDUKÇA AÇIK.

BENİM İÇİN DE OLDUKÇA AÇIK.

BAY ANSON, SİZE GÜVENEBİLİRİM. DEĞİL Mİ? O OK HİÇ KİMSE TARAFINDAN GÖRÜLMEMELİ.

RAHAT OLUNUZ. ŞERİFLE BERABER GELMEMİŞ OLSAYDINIZ VE SİZİN KİM OLDUĞUNUZU BİLMESEYDİM, SİZ DE HİÇ BİR SURETLE GÖREMEZDİNİZ.

FARGO B...

PRIVATE

?

BAY ANSON, ZARFI BİZE BIRAKAMAZ MISINIZ ŞEYLE...

MAALESEF. NIZAMNAMEYE AYKIRIDIR. YARGIÇ TERREL İLE VE MEŞRU MİRASÇI İLE GELİNİZ. O ZAMAN, MİRASÇININ RIZASİYLE SİZE TESLİM EDEBİLİRİM.

TABİİ. EMANETİ BIRAKAN ÖLÜNCE, BENİM VAZİFEM ONU NOTER ÖNÜNDE MİRASÇISININ ELİNE VERMEKTİR. ŞU DURUMUMUZDA NOTER YERİNE YARGIÇ TERREL OLABİLİR

İYİ. NE YAPIP YAPAR, YARIN SABAH YARGIÇ VE BAYAN TİMPSON İLE GELİRİZ. O ZAMAN OKU ÇEKİNMEDEN VERİRSİNİZ.

VAY CANINA... BU HABERİ HEMEN BAY BARTON'A BİLDİREYİM.

ÖYLEYSE YARINA, BAY ANSON. VE SİZİ TANIDIĞIMA ÇOK MEMNUN OLDUM.
ASIL BEN MEMNUN OLDUM, FRİSKO SMİT. GÜLEGÜLE.

ARGO-BAR
HAH ÇIKIYORLAR... ŞERİF BENİ İLGİLENDİRMEZ. FAKAT ONDAN SONRA ÇIKACAK ADAM. KURŞUNUMLA TANIŞMAKLA ŞEREF DUYACAK.

KAHR,..
?
ZIP

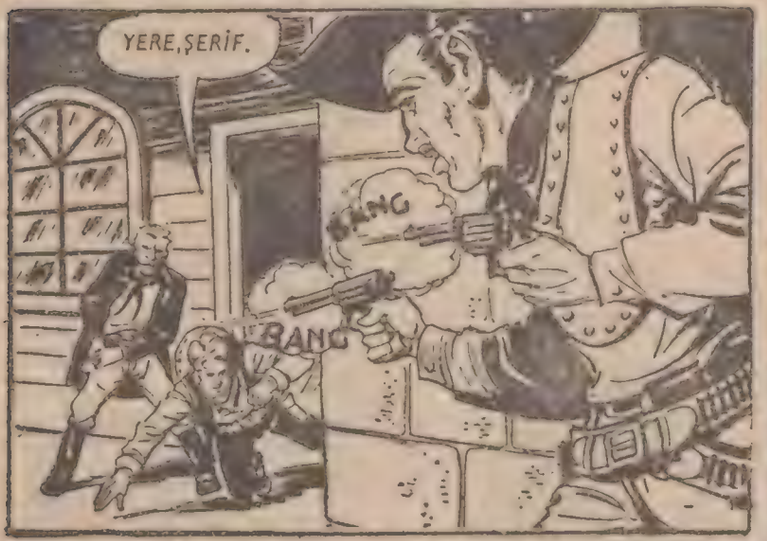
YERE,ŞERİF.
BANG
BANG

TUH BE.. KAÇTI.
HIM!

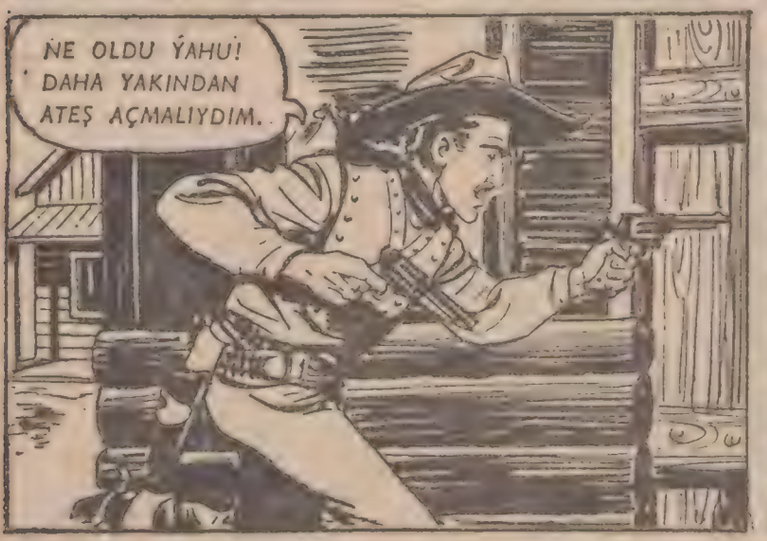
NE OLDU YAHU! DAHA YAKINDAN ATEŞ AÇMALIYDIM.

AZ KALDI MELEKLERLE BİRLİKTE OLACAKTINIZ.
EVET, HAKİKATEN ÖYLE.
ATEŞ EDEN ADAMI TANIDINIZ MI?

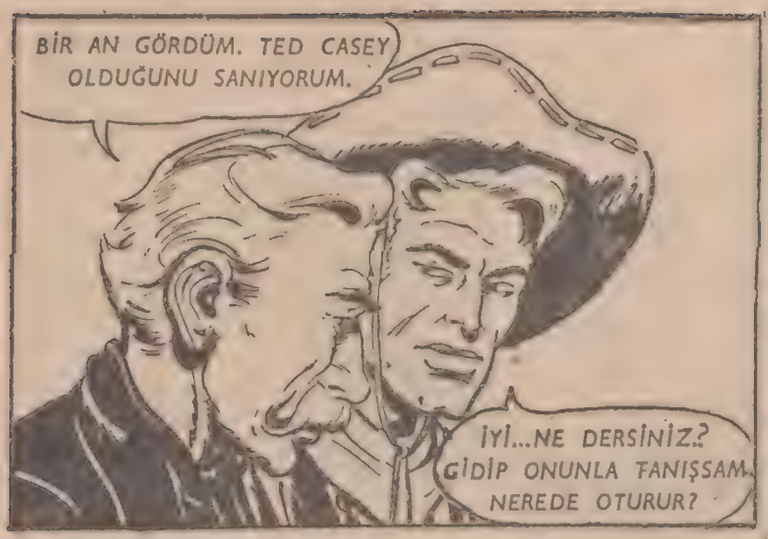
BİR AN GÖRDÜM. TED CASEY OLDUĞUNU SANIYORUM.
İYİ...NE DERSİNİZ? GİDİP ONUNLA TANIŞSAM NEREDE OTURUR?

GİDİP YAKALASAK DA İYİ BİR SONUÇ VERMEZ ANCAK, FAZLA KOMPLİMAN YAPMADAN ÜSTÜNE ATEŞ AÇMALISINIZ.
NE DİYORSUNUZ ŞERİF. ÖLDÜRMEYE TEŞEBBÜSTEN TEVKİF EDEMİYECEK MİSİNİZ ONU?

CASEY, BİLLY BARTON'UN MUHAFIZLARINDAN BİRİDİR VE BARTON. HEMEN TEMİNAT PARASINI YATIRABİLİR,
HAA.. DEMEK O ZAT, BARTON'UN MUHAFIZLARINDAN BİRİDİR.... VE BAY BARTON BENİM HESABIMI GÖRDÜRMEKTE GECİKMİYECEKTİR.

SİZE SÖYLEDİM, FRİSKO. BU ŞEHİR BİR CEHENNEMDİR VE BİLLY BARTON BAŞLICA ŞEYTANIDIR. EĞER İSTERSENİZ HEMEN GİDEBİLİRSİNİZ.
ZAVALLI KIZI BU ALÇAKLAR ÇETESİYLE UĞRAŞMAK ÜZERE BIRAKIP GİDEYİM Mİ?.. HAYIR ŞERİF FRİSKO SMİT BÖYLE BİR ŞEY YAPACAK ADAM DEĞİLDİR.

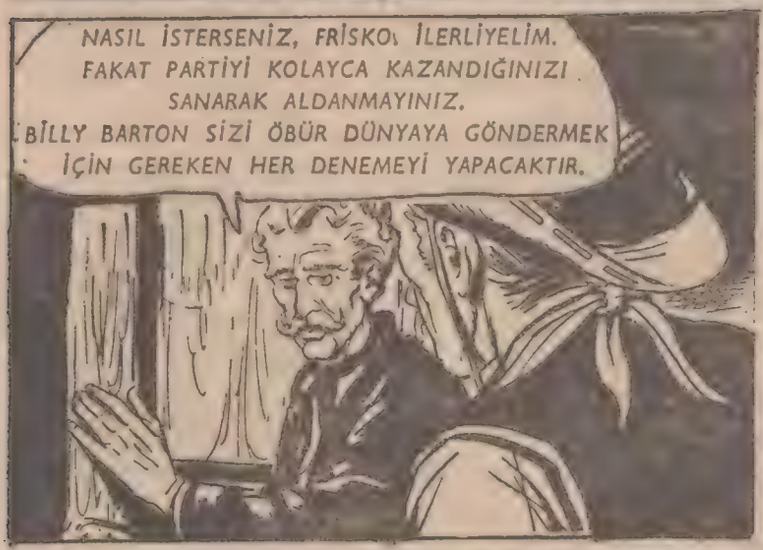
NASIL İSTERSENİZ, FRİSKO, İLERLİYELİM. FAKAT PARTİYİ KOLAYCA KAZANDIĞINIZI SANARAK ALDANMAYINIZ. BİLLY BARTON SİZİ ÖBÜR DÜNYAYA GÖNDERMEK İÇİN GEREKEN HER DENEMEYİ YAPACAKTIR.

FAKAT EVİN EŞİĞİNİ AŞINCA ŞERİF DONAKALDI.
ALLAHIM...

MARY! MARY!
ŞERİFİN KARISINA NE OLDU?

İKİ ADAM HEMEN FARKETTİLER Kİ KADIN YALNIZ HIRPALANMIŞTI.
ÜMİT EDERİM Kİ, KIZA DAHA FENASINI YAPMAMIŞLARDIR.

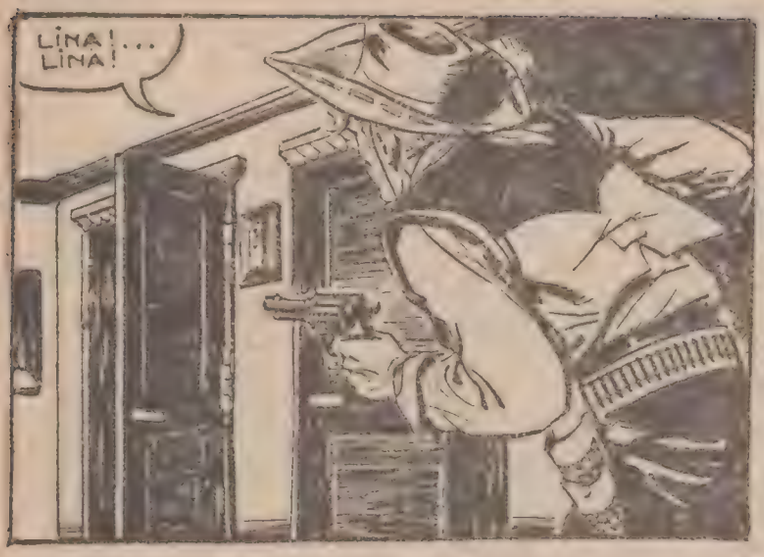
LİNA! LİNA!...

VAY CANINA... SANKİ BİR MANDA SÜRÜS GEÇMİŞ

BİTİŞİK ODAYA DA BİR GÖZ ATTIKTAN SONRA ZEMİN KATA İNDİ.
ÖLMÜŞ MÜ?
HAYIR, ŞERİF. SADECE KAYIP... VE ODASI TAM BİR HARABE. ZAVALLI ÇOK BOĞUŞMUŞ VE UĞRAŞMIŞ OLACAK.

NASILSINIZ BAYAN
DAHA BİRAZ BAŞIM SERSEM FAKAT ÇABUK KENDİME GELECEĞİM.

SİZE KİMİN VURDUĞUNU GÖRDÜNÜZ MÜ?
NE YAZIK Kİ, HAYIR. KAPININ ÇALINDIĞINI DUYDUM... AÇMAYA GİTTİM VE SONRA...

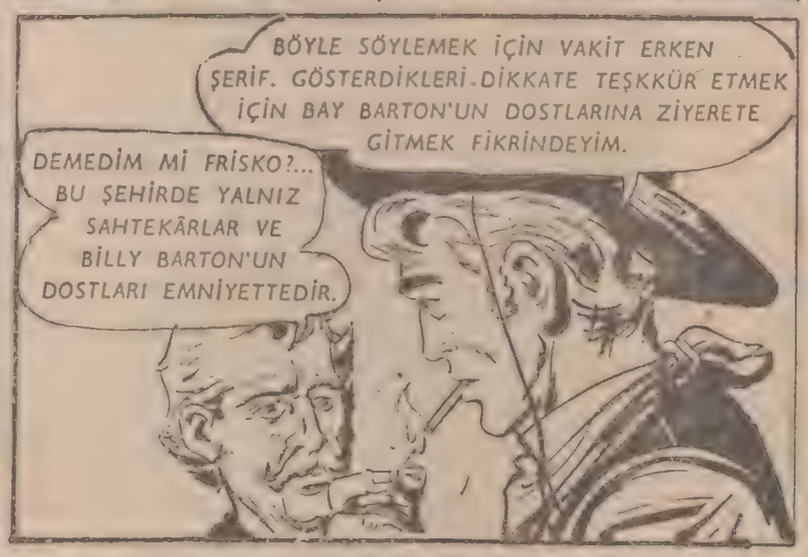
BÖYLE SÖYLEMEK İÇİN VAKİT ERKEN ŞERİF. GÖSTERDİKLERİ DİKKATE TEŞKKÜR ETMEK İÇİN BAY BARTON'UN DOSTLARINA ZİYERETE GİTMEK FİKRİNDEYİM.
DEMEDİM Mİ FRİSKO?... BU ŞEHİRDE YALNIZ SAHTEKÂRLAR VE BİLLY BARTON'UN DOSTLARI EMNİYETTEDİR.

TABİİ... ONLARI NEREDE BULABİLECEĞİMİ SÖYLEYİNİZ VE SONRA BURADA KARINIZIN YANINDA KALINIZ. GERİSİNİ BEN DÜŞÜNÜRÜM.
ALLAHIM.
NE?... O YILANLARIN KOVUĞUNA MI GİTMEK İSTİYORSUNUZ?

BİG PECOS'A MI DEDİNİZ, İYİ... EVET ORAYA GİDECEĞİM. KİM BİLİR BELKİ BANA ATEŞ EDEN ADAMI DA ORADA BULURUM.
FAKAT... BİR İNTİHAR OLUR
DİNLEYİN, FRİSKO. BİLİYORUM Kİ CESURSUNUZ. FAKAT EĞER BİG PECOS'A GİDERSENİZ, SAĞ ÇIKMANIZ İHTİMALİ BİNDE BİRDİR.

İNTİHAR OLSUN, OLMAŞIN. BANA TABANCA SIKILMASINA, BİR KADINA SALDIRILMASINA VE BİR DİĞERİNİN KAÇIRILMASINA MÜSAADE EDEMEM.
AMAN ALLAHIM, BİG PECOS'A MI GİTMEK İSTİYORSUNUZ?
BEKLEYİNİZ, FRİSKO. ORAYA YALNIZ GİTTMENİZE MÜSAADE EDEMEM BEN DE GELECEĞİM.
PEKALÂ BİLİYORUM, MARY. FAKAT, YAŞAMAKTAN UTANIYORUM.
BARTON'A HÜCUM EDECEK OLURSAN SENİ ÖLDÜRÜRLER. PEK İYİ BİLİRSİN Kİ, ŞİMDİYE KADAR ONUNLA BAŞIN DERDE GİRMEDİ, ÇÜNKÜ TARAFSIZ KALDIN DA ONDAN. VE,
BARTON'UN ÇETESİNİN ZORBALIKLA ,NI HOŞ GÖRDÜM. SONUÇ NE OLDU SANKİ?
EVİME BİLE GİRMEKTEN ÇEKİNMEDİLER. SENİ HIRPALADIKTAN SONRA BİR MİSAFİRİMİ KAÇIRDILAR.
HAYIR. MARY. FRİSKO SİMT'İN HAKKI VAR. BÖYLE BİR DURUMA ANCAK BİR HAİN KATLANABİLİR. BEN DE... EVET. BEN DE BİR HAİN OLMAKTAN USANDIM.
ALLAH YARDIMCIN OLSUN
ÖYLEYSE BAYAN, GÖRECEKSİNİZ Kİ, O BÜYÜK BARTON AÇIKÇA KANUNA KARŞI GELEMİYECEKTİR.
ALLAHAISMARLADIK MARY. EVDEN AYRILMA.
SİZİ BURADA BEKLİYECEĞİM. ALLAH İKİNİZİ DE KORUSUN.
AYNI ANDA.
İYİ İŞİTTİM BAY BARTON. BİR ALTIN OKTAN BAHSEDİYORLARDI
HAYRET!
HAY AKSİ. BİZ ONU TİMPSON'DA SANIYORDUK. HALBUKİ FARGO BANKASINDA SAKLI İMİŞ.
O FRİSKO SMİT'E TESLİM EDİLMİŞ OLMADIĞINA EMİN MİSİNİZ?
İYİCE EMİNİM, BAY BARTON. ŞEF DEDİ Kİ, TİMSON'DAN ALDIĞI EMANETİ ANCAK MEŞRU MİRASÇIYA, KÜÇÜK BAYAN TİMPSON'A TESLİM EDEBİLİRMİŞ.
ŞU KIZ NE SEVİMLİ VE...
KAPAT ÇENENİ CASEY. SEN ÇOK KONUŞUYORSUN
HAA. EVET, PATRON.
İYİ. SEN GİDEBİLİRSİN. VERDİĞİN HABERE TEŞEKKÜR EDERİM. BU AKŞAM SANA BİR ŞEY GÖNDERECEĞİM Kİ, MUHAKKAK HOŞUNA GİDECEK.
TEŞEKKÜR EDERİM BAY BARTON. ÇOK TEŞEKKÜR. HER ZAMAN EMRİNİZDEYİM BAY BARTON.

NE DALKAVUK HERİF BE!
DALKAVUK OLSUN. OLMASIN BANA KIYMETLİ BİR HABER GETİRDİ. HALBUKİ SEN HİÇ BİR ŞEY YAPAMADIN.
KÖROLASI O HERİFİN YANINDA O APTAL ŞERİF VARDI.
ŞERİFTEN Mİ KORKTUN? ZEKALA BİLİRSİN Kİ ŞERİF HİÇ BİR ZAMAN BANA VE ADAMLARIMA KARŞI HİÇ BİR ŞEY YAPAMAZ. ŞERİF, O BATASICA MAAŞINI DÜŞÜNÜR.
PEKİ. BİR DAHAKİ SEFER ATEŞ EDİNCE ŞAŞIRMAM, PATRON. BİR ŞEYE DAHA EMİN OLABİLİRSİNİZ Kİ, YARIN SABAHTAN ÖNCE FRİSKO SMİT MEZARDA OLACAK.
FAKAT... SÖYLEDİM YA PATRON MEŞGULDUR..
HAYDİ ORADAN SANA SÖYLEDİĞİMİ YAP. AKSİ HALDE YARIM DAKİKA SONRA BURANIN BİR BARMENİ EKSİK OLUR.
BU ÖYLE BİR ZORBALIK Kİ, BAY BARTON SİZE PAHALI ÖDETİR.
MERAK ETME, MAYMUN. İŞLERİMİZİ TEDBİRLİ YAPMAYI BİLECEK KADAR BUYÜDÜK.
HAYIRLISI OLSUN.
EY, NE OLUYOR ORADA? GALİBA JİU ZOR DURUMDA.
KIZMA. BİR ŞEY YOLUNDA GİTMİYOR OLSA, PATRON KENDİSİ BİZE HABER VERİR.
KİM O?
TOC TOC
BENİM PATRON...
JİM!
GİR JİM..
PATRON BEN...
ŞURAYA BAK.. FRİSKO SMİT HA
PATRON. BENİ ZORLADILAR... BEN...

ALLAH KAHR,..
BANG
ŞERİF, NEDİR BU İŞ? DELİRDİNİZ Mİ?
ALLAH BELÂNIZI VERSİN
ELLER MASANIN ÜSTÜNE. DÖNÜP OTURUNUZ, BAY BÜYÜK ADAM
NE YAPTIĞINIZI BİLİYOR MUSUNUZ?
KONUK DOKUNULMAZLIĞINI VE KANUNU İHLÂL EDİYORSUNUZ.
HAYDİ ORADAN. BURAYA AYAĞINIZI BASALI BU MEMLEKETTE KANUN FALAN KALDIMI Kİ
KANUNU DİKTE ETTİREBİLECEĞİNİZİ SANDINIZ. ÇÜNKÜ ÇEPLERİNİZ DOLARLA ŞİŞKİN VE EMİRLERİNİZİ YERİNE GETİRMEYE HAZIR BİR MİKTAR GIRTLAKKESİCİYİ PARA İLE TUTABİLİRSİNİZ. FAKAT, DİKKATLİ OLUNUZ, BARTON,'.
BİTTİ Mİ BAY POLİS?
HAYIR. DAHA BİTİRMEDİM. LİNA TİMPSON'U NE YAPTINIZ?
LİNA TİMPSON MU? ADINI HİÇ DUYMADIM KİMDİR?
ÖLDÜRDÜĞÜNÜZ ADAMIN, TOM TİMPSON'UN KIZI.
MASAL. TABİİ TOM'U TANIYORUM. MÜŞTERİLERİMDEN BİRİ İDİ... FAKAT ÖLÜMİYLE HİÇ BİR SURETLE İLGİM YOK. AKSİNİ İSBAT ETMENİZİ İSTERİM.
ÖYLE Mİ?.. TOM'UN, ÖLMEDEN ÖNCE BİR KÂĞIT YAZACAK KADAR VAKİT BULDUĞUNU VE BUNDA SİZİ İTHAM ETTİĞİNİ SÖYLERSEM?..
DOĞRU OLAMAZ. TOM ÖLDÜĞÜNDE...

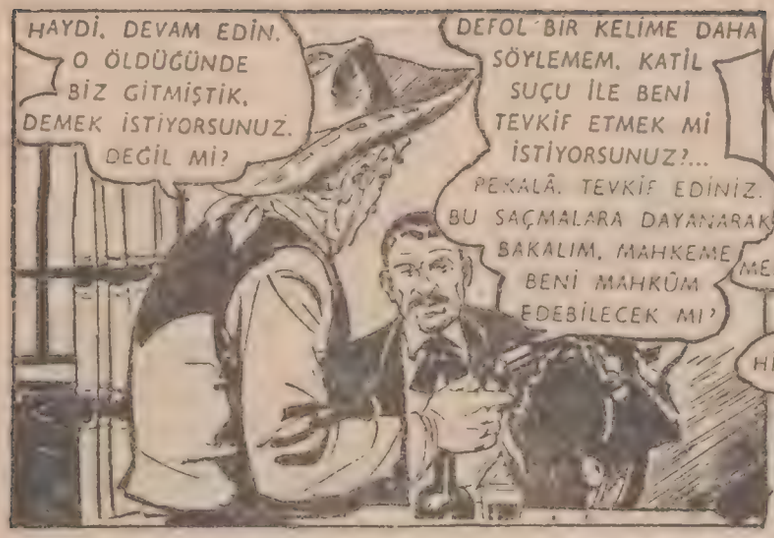
HAYDİ, DEVAM EDİN. O ÖLDÜĞÜNDE BİZ GİTMİŞTİK, DEMEK İSTİYORSUNUZ. DEĞİL Mİ?
DEFOL BİR KELİME DAHA SÖYLEMEM. KATİL SUÇU İLE BENİ TEVKİF ETMEK Mİ İSTİYORSUNUZ?... PEKÂLÂ. TEVKİF EDİNİZ. BU SAÇMALARA DAYANARAK BAKALIM, MAHKEME BENİ MAHKÛM EDEBİLECEK Mİ?

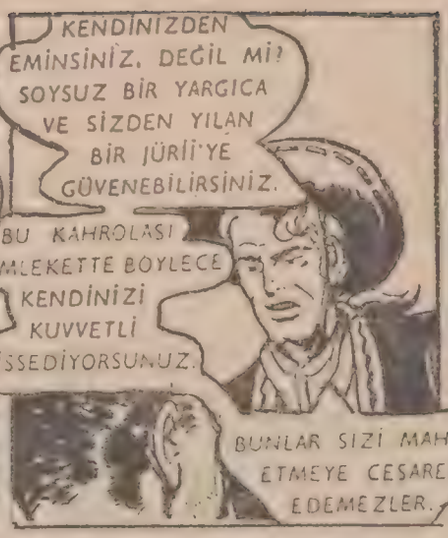
KENDİNİZDEN EMİNSİNİZ, DEĞİL Mİ? SOYSUZ BİR YARGICA VE SİZDEN YILAN BİR JÜRİ'YE GÜVENEBİLİRSİNİZ.
BU KAHROLASI MEMLEKETTE BÖYLECE KENDİNİZİ KUVVETLİ HİSSEDİYORSUNUZ.
BUNLAR SİZİ MAHKÛM ETMEYE CESARET EDEMEZLER.

SATILMIŞ İNSANLARDAN VE SİZDEN YILAN KİMSELERDEN KURULMUŞ BİR ŞEBEKE SİZİ KORUYOR.

FAKAT ACELE ETME HELE SİZİ MAHKEMEYE GÖTÜRECEĞİM GÜN, BOĞAZINA İP GEÇİRİLMİŞ DURUMDA GÖTÜRECEĞİM.
SİZİN YERİNİZDE OLSAM, ÖYLE DÜŞÜNMEM. ZİRA PECOS CİTY ACAİP BİR MEMLEKETTİR.

BARTON SON KELİMELERİ SÖYLERKEN, TABANA YERLEŞTİRİLMİŞ KOCAMAN ÇİVİ GİBİ BİR ŞEYE AYAĞIYLE BASTI.

DLING DLING
ALARM İŞARETİ.

JOE... SAM.. NICKEY.. ÇABUK... YUKARI PATRONA KOŞUN.
HOŞA GİTMİYEN ZİYARETÇİSİ VAR
HIH
GİDELİM.
HAY ŞEYTAN

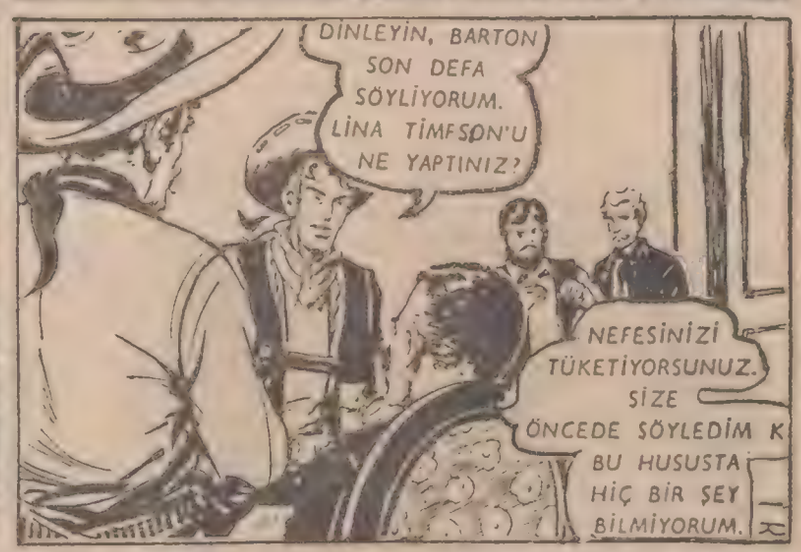
DİNLEYİN, BARTON SON DEFA SÖYLİYORUM. LİNA TİMPSON'U NE YAPTINIZ?
NEFESİNİZİ TÜKETİYORSUNUZ. SİZE ÖNCEDE SÖYLEDİM K BU HUSUSTA HİÇ BİR ŞEY BİLMİYORUM.

FRISKO.
AYAK SESLERİ.. DUYUYORUM. GÜRÜLTÜYE BAKILIRSA KALABALIK GELİYORLAR.
ELLER YERİNE, BARTON. HABER VEREYİM Kİ. HOŞA GİTMİYECEK ŞEYLER OLURSA, LK ZARAR GÖRECEK SİZ OLACAKSINIZ.
SILÂHSIZ BİR ADAMA KURŞUN SIKMAK DOĞRU OLACAK MI?

(DEVAMI VAR)

Kıymetli Okurlar

KARTAL, çıktığı gündenberi yayınladığı resimli romanları kanunlarımızın çerçevesi dahilinde belki de Türkiye'de şimdiye kadar hiç bir mecmuanın ödemediği miktarda büyük paralar mukabilinde İngiltere'de **Fleetway Publications Ltd., Tv Publications Ltd., General Features Corp.** firmalarını temsil eden memleketin en büyük ajansı, **Türk Haberler Ajansı**'ndan satın almıştır.

KARTAL, **yalnız ve yalnız okuyucularını memnun etmek gayesiyle çıkmaktadır. Bir müesseseyi yaşatan elbette ki kazanmaktır. Fakat KARTAL'ı çıkartanlar, kazancı daha sonraki senelere bırakmağı gaye edinmişlerdir.**

Bu arada, mecmuamızın müdürlerinden biri, İtalya'daki (Casa Editrice Dardo) firması tarafından İtalya'ya çağırılmış ve bir seneden beri müsaadesiz olarak Türkiye'de Tommiks *ve* Teksas *isimleriyle çıkmakta olan romanların KARTAL'da yayınlanması teklif edilmiştir. Aynı İtalyan şirketi ayrıca bu iki mecmuanın neşriyatının derhal durdurulması için de Türk adli makamlarına müracaat etmemiz hususunda selâhiyet vermiştir. Bunun üzerine İstanbul III. Ticaret Mahkemesi bu iki mecmuanın çıkmaması için ihtiyati tedbir kararı almıştır.*

Türkiye'de hâkimler ve kanunlar vardır. Bir hukuk devleti olan memleketimizde kanuni haklarımızı aramak için her medenî vatandaş gibi biz de yetkili makamlara müracaat etmiş bulunuyoruz. Hakikatin er geç tecelli edeceğine de inanmaktayız. Bununla beraber bu sayıdan itibaren Türkiye'deki her türlü haklarına sahip olduğumuz BLEK'i KARTAL'da yayınlamağa başlıyoruz.

Hepinizin yakından tanıdığı mert ve cesur bir avcı olan Blek daima zulme, istibdata karşı gelmekte ve vatandaşlarının hürriyeti için amansız bir savaşa girişmiş bulunmaktadır. Her macerada olduğu gibi bu macerasında da onun ayrılmaz arkadaşı RODİ ile Profesör OKLİTUS'u BLEK'in yanında bulacak ve zevkle okuyacaksınız.

Blek bu sayıda başlıyan yeni macerasında beyaz derili bir kızılderili aramaktadır. Bu beyaz kızılderili aynı zamanda çok büyük bir define ile de ilgilidir. BLEK, hiç yılmadan onu aramaktadır. Tabii RODİ kurnazlıklariyle, Profesör de bilgi ve görgüsü ile ona yardım için çalışmaktadırlar.

Bu hafta Cumartesi günü elinize geçecek olan KOVBOY'un üçüncü sayısı da sizler için büyük bir rürpriz olacaktır. Bugüne kadar TOMMİKS adı ile tanıdığınız YÜZBAŞI MİKİ'nin maceralarını da KOVBOY da yayınlamağa başlıyoruz. Bu suretle bu tip romanlara meraklı olan okurlarımız KARTAL yayınlarını takip etmek suretiyle İtalya'da büyük ve geniş bir okuyucu kütlesine hitap eden birbirinden güzel bu iki romanı okumak imkânını elde edeceklerdir.

KOVBOY'un bu sayısında okuyacağınız macerada YÜZBAŞI MİKİ vefakâr arkadaşı ŞARAPÇI ve DOKTORLA birlikte büyük bir banka soyguncuğu işi ile uğraşıyorlar. Kadın kılığına girip bir kasabaya yerleşen üç haydut kendilerini müzisyen olarak tanıtıyorlar ve çapkın iki arkadaşı evlerine davet ediyorlar. ŞARAPÇI ile DOKTOR buna kanıyor ama, acaba kahraman yüzbaşı TOMMİKS buna kanacak mı? Haydutlar bankayı soymağa muvaffak olabilecekler mi? Bütün bunları KOVBOY'un üçüncü sayısında çıkacak olan YÜZBAŞI MİKİ'nin maceralarında okuyacaksınız.

★

Bütün okuyucularımızdan ricamız bizi tenkit etmeleridir. Bize yazınız. Beğendiklerinizi ve beğenmediklerinizi çekinmeden söyleyiniz. Matbaamızın kapısı her zaman sizlere açıktır. Geliniz, bizimle münakaşa ediniz. Elbirliğiyle, hep beraber bu mecmuanın sizin mecmuanız, hepimizin mecmuası olmasına çalışalım.

KARTAL'da çıkmağa başlıyan Bleki, KOVBOY'da neşredilen Yüzbaşı Miki'yi beğendinizse arkadaşlarınıza da haber veriniz. Artık kendi mecmualarınızı, kendiniz tanıtacaksınız. Eğer KARTAL ve KOVBOY az beğeniliyorsa kabahat sizindir. Çünkü bizi aydınlatmadınız.

Her şeyi sizden bekliyoruz. Mecmuada çıkan romanları arkadaşlarınıza haber veriniz. Şimdiden teşekkürler.

Saygılarımızla
KARTAL

☆ KARTAL GAZETESİ 1961 yılı Cuma günleri İstiklâl Mat. ve Gazetecilik Yalçın Uraz ve Hakkı Bigeç Kollektif Şirketi tarafından çıkarılır. Sahibi : Hakkı Bigeç. Yazı işlerini fiilen idare eden Mesul Müdürü : Yalçın Uraz - İdare Yeri : Anafartalar Konya Sokak, Yeni Han, Ankara - Tel : 11 90 33 - 11 14 92 Sayısı : 75 Kuruştur. Senelik Abone : 40 — Lira, Altı aylığı : 22 — Liradır. Basıldığı Yer : İstiklâl Matbaacılık Kollektif Şirketi - Ankara — Yazı ve resimlerin her hakkı satın alınmıştır. İktibas edilemez.

ROBOT ARCHIE

ARCHIE YERDEN ALMIS OLDUĞU TASI FIRLATTI.

SÜRÜNÜN BAŞINDAKİ ŞU SIĞIRA NİŞAN AL.

BİR INSANIN BİR TASI BU KADAR UZAKTAN BU KADAR ISABETLE ATMASINA İMKAN YOKTU.

AFERİN, TAM HEDEFE İSABET ETTİ.

BAKALIM ÜMİT ETTİĞİM GİBİ OLACAK MI?

HAYVAN ÇİFTELER ATARAK KAÇMAĞA SÜRÜ KORKU İLE DAĞILIYORDU.

İSTEDİĞİM OLDU. SÜRÜNÜN DAĞILMASINI ÖNLEMEK İÇİN ÇABUK DAVRANMALARI LÂZIM.

SÜRÜ BİRŞEYDEN ÜRKTÜ.. TUTUN ÇEVİRİN..

VIGO. ELINDEKİ KÂĞIDI ATEŞE DOĞRU ATTI, SONRA ATINA KOŞTU. BU KÂĞIT AZ ÖNCE ÇETE REISI KENDISINE VERDİĞİ SOYGUN PLÂNININ YAZILI OLDUĞU KÂĞITTI.

ÇABUK ATLARA..

ÇABUK OL ARCHIE, AL ŞU KÂĞIDI.

ÇABUK, NEREDEYSE YANACAK.

ATLILAR KAÇAN SIĞIRLARIN PEŞİNE DÜŞTÜKLERİ SIRADA ARCHIE YERİNDEN FIRLAYARAK YANMAKTA OLAN KÂĞIDA ATILDI.

ROBOT BALIKLAMA DALARAK ALEVLERİN IÇINDEN KÂĞIDI KAPTI.

AFERİN ARCHIE! BUNU DA BAŞARDIN.

KÂĞIDIN BAŞINA GELENLERİ HİÇ FARKETMEYECEK, YANDI KÜL OLDU ZANNEDECEKLER.

VIGO VE DİĞERLERİ SIĞIRLARI ÇEVİRİP GETİRENE KADAR ROBOT İŞİNİ GÖRÜP SAKLANMIŞTI.

MAĞARADA KÂĞIDI TETKİK ETTİLER.
MAGENZA DEMİR YOLUNUN HARİTASI. TREN SOYGUNCULUĞUNA HAZIRLANIYORLAR.
SOYGUNU KARA MİĞFER KENDİSİ İDARE EDECEK ANLAŞILAN.

SUÇSUZ OLDUĞUMUZU İSBAT İÇİN İLK İŞİMİZ O TRENE YETİŞMEK OLMALI.
BİZİ DE KANUN KAÇAĞI OLARAK ARIYORLAR AMA

JİPE DÖNERLERKEN TED'İN YÜZÜ ASILMIŞTI. POLİSİN KENDİLERİNİ ARADIĞINI TABİİ UNUTMAMIŞTI.
TRENİN ÜZERİNE ÇIKAR, HAREKETSİZ YATARIZ. HAYDUTLARIN SOYGUN HAZIRLADIKLAR' YERE GELİNCE HAREKETE GEÇERİZ. BAŞKA ÇARE YOK.

ERTESİ GÜN DEMİRYOLUNUN KENARINDA BEKLEMEYE BAŞLADILAR.
TREN BU VİRAJDA YAVAŞLAR. VAGONLARDAN BİRİNİN ÜZERİNE ATLIYACAĞIZ.
İNŞALLAH ARCHİE DAMI ÇÖKERTMEZ

TREN GİTGİDE YAKLAŞIYORDU.
YAVAŞLIYOR. KEN ÖNCE SEN ATLA.
İNŞALLAH ALTINA DÜŞMEM.

ARCHİE SIRA BİZDE. TRANSMİTÖRÜ İŞLETİYORUM..
KEN SIMSIKI TUTUNMUŞ DİĞERLERİNE BAKIYORDU
ARCHİE GEÇ KALDI. RAYLARA ÇARPIP PARÇALANMASA BARİ.

FAKAT ONLANLAR OLMUŞTU... ROBOT HAVADA BİR TAKLA ATIP YUVARLANDI.
MAHVOLDUK. TREN BİR HIZLANIRSA İŞİMİZ KÖTÜ

ARCHİE SIRT ÜSTÜ DÜŞTÜ TED'İN ELİ HEMEN TRANSMİTÖRE KAYDI...
AYAĞA KALK, ARCHİE. SON TAKATİNDE ÇALIŞTIRIYORUM.. HAYDİ ATLA TRENE..

ROBOT ÇELİK BİR YAY GİBİ FIRLADI... FAKAT TREN GİTGİDE HIZLANIYORDU.

BİRAZ DAHA HIZLI

NAFİLE.. ARADAKİ MESAFEYİ KAPAMASI İÇİN ROKET OLMASI LÂZIM.

ÜMİTSİZLİK TED'İN HAYALİNİ İŞLETTİ.

BİR ŞANSIMIZ VAR... MANYETİK KONTROLÜ İŞLETMEK. DUA ET BAŞARALIM

ARCHİE MÜTHİŞ KUDRETİ OLAN BİR ELEKTRO MIKNATIS HALİNE GELDİ.

BİR AN SONRA...

TAMAM, TRENE YAPIŞTI...

ŞİMDİ YUKARI NASIL TIRMANAÇAĞINI DÜŞÜNELİM.

TED TRANSMİTÖRÜ İŞLETİNCE ARCHİE BİR AYAĞINI YERE BASARAK AYAĞA KALKTI AMA TREN DE YAVAŞLADI.

NE OLDU BÖYLE! TREN BİRDEN HIZINI KAYBETTİ.

AFERİN ARCHİE. TREN YAVAŞLADI İŞTE..

ROBOT AYAĞINI YERDEN KALDIRINCA TREN YENİDEN HIZLANDI.

TAMAM ARCHİE

ARCHİE NE İSTER DE YAPAMAZ?

TRENİ ONLARDAN ÖNCE BİZ ELE GEÇİRELİM. HAYDUTLARIN HEPSİNİ MUTLAKA YAKALAMALIYIZ.

TABİİ İFTİRA ATTIKLARINI İTİRAF ETTİRECEĞİZ ONLARA.

BİR KAÇ DAKİKA SONRA VAGONLARIN ÜZERİNDE YÜRÜRLERKEN..

MAKİNİSTLER ARKALARINDA MADENİ BİR SES İŞİTEREK ŞAŞIRDILAR

KORKMAYIN, BİZ HAYDUT DEĞİLİZ. DEMİR MASKELİLER BİRAZ İLERDE SİZE TUZAK KURDULAR. DEDİKLERİMİ YAPARSANIZ SİZ DE, TAŞIDIĞINIZ ALTINLAR DA KURTULACAK.

PEKİ, PEKİ.. NASIL İSTERSEN.. ÇEK O TABANCANI DA.

BU SIRADA DEMİR MASKE ÇETESİ TRENİN YAKLAŞTIĞINI SEYREDİYOR VE HAZIRLIK YAPIYORLARDI

TREN GELİYOR, DİNAMİT HAZIR.

SEN ÇEKİL, BEN PATLATACAĞIM

KARA MIĞFERLİ DİNAMİTİ ATEŞLEDİ

ŞİMDİ DURURLAR. GERİSİNİ TRENDEKİ ADAMLARIMIZ TAMAMLAR, YAKLAŞIN.

LOKOMOTİF YAVAŞLADI. HAYDUTLAR GELİŞİ GÜZEL ATEŞ EDİYORLARDI.

TRENDEKİLER.. VERİLEN EMİRLERİ YERİNE GETİRMEZSENİZ PİŞMAN OLURSUNUZ.. HER KİM SÖZ DİNLEMEZSE...

TRENDEKİ HAYDUTLAR ALTIN DOLU SANDIKLARI İNDİRMEYE BAŞLAMIŞLARDI

HERŞEY YOLUNDA GİTTİ.

PLÂNIMIZ SAAT GİBİ İŞLEDİ.

FAKAT BUNDAN SONRASINI HESAP ETMEMİŞLERDİ.

ARCHİE KÖMÜRLERİ TAM KAFALARINA ATACAKSIN. HAYDI İŞ BAŞINA

BU HEYECAN ANINDA TED TELAŞLA BAŞINI DIŞARI ÇIKARMIŞTI. KARA MİĞFERLİ ONA NİŞAN ALDI.

BU SON GÜLÜŞÜ OLACAK.. BU DEFA VUCUDUNU ORTADAN KALDIRACAĞIM.

KARA MİĞFERLİNİN SİLÂHI PATLAMIŞTI. KEN ARKADAŞINI TAM ZAMANINDA KENARA ÇEKTİ.

DİKKAT ET.. NE YAPIYORSUN?

ALLAH BELÂSINI VERSİN

TED İÇERİ ÇEKİLEREREK ROBOTU KONTROL EDEN TRANSMİTÖRÜ İŞLETMEYE DEVAM ETTİ

KARA MİĞFERLİ ELEBAŞILARI, ARCHİE. ONA NİŞAN AL

O BİZİ YURAMADAN SEN ONU VUR.

ARCHİE MADENİ KOLU MAKİNE GİBİ İŞLEYEREK BİR AVUÇ MADEN KÖMÜRÜNÜ BİR ANDA FIRLATTI VE

AFERİN ARCHİE AKLINI BAŞINDAN ALDIN.

AH!

ÇABUK ATLARA BURADAN KAÇALIM

KAÇIYORLAR. NE YAPSAK, NASIL MANİ OLSAK?

TED KURNAZCA GÜLDÜ.

OOO-EEE-AAH!

ÇOK AKILLISIN. NASIL SES BU?

ARCHİE, ŞİMDİ MIKNATIS TESİRİNİ GÖSTERMEYE BAŞLA BAKALIM. NE OLDUKLARINI ŞAŞIRSIN. KAÇAMASINLAR.

(DE

Kahraman Çocuklar

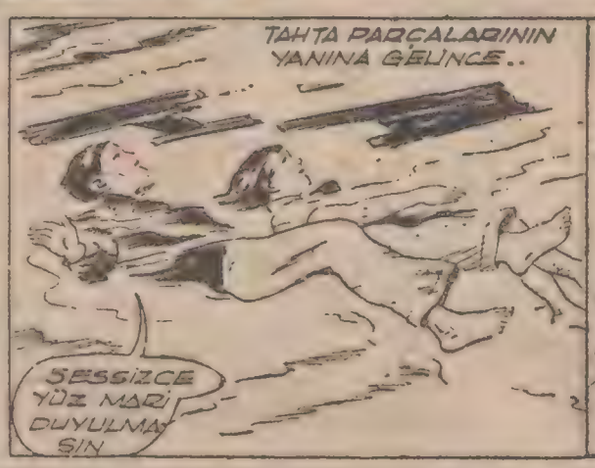

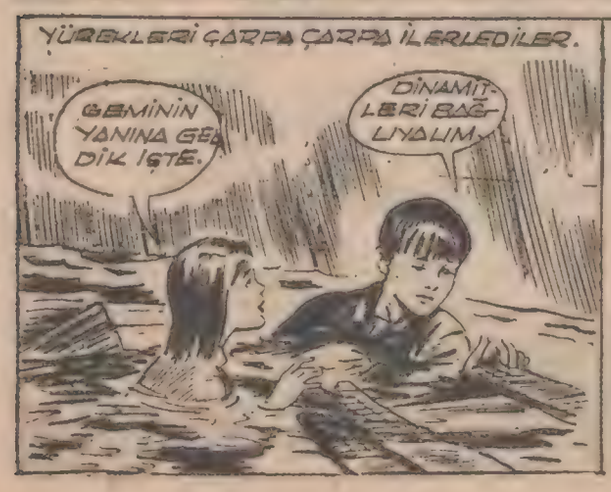

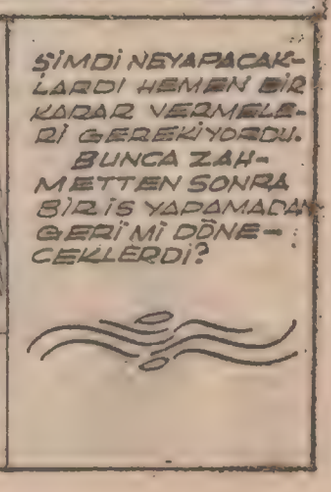

KANLI YARIŞ

ETRAFIMI SARIYORLAR. BİRAZ DAHA DURSAM ATEŞ İÇİNDE KALACAĞIM..
NEHİR KENARINDA MASKELİYE ATEŞ EDİYORLAR..
ÖNCE O VARDI. SUYU KLİFTON'A KAPTIRMIYACAĞIZ..
OFF!..
İMDAT!
ELLER YUKARI!..
ELLER YUKARI HEPİNİZ..
AZ SONRA...
KLİFTON'LA ADAMLARI ANCAK HAPİSHANEDE BİR ODA ALACAKLAR..
SERİF SEN, ŞAHİT OL. NEHİR ÜZERİNDEKİ BÜTÜN HAKLARIMI KOYLULERE DEVREDİYORUM. BU SU SAYESİNDE BATIDA YENİ BİR MEDENİYET DOĞACAK..
NEHİR BİZİMDİR BUNU ENİYİ YARIŞ ATINI GEÇEN BİR KIR ATLA BİNİCİSİ MASKELİ SUYARİYE BORÇLUYUZ..
GÜLE GÜLE!..

Kara korsanın definesi

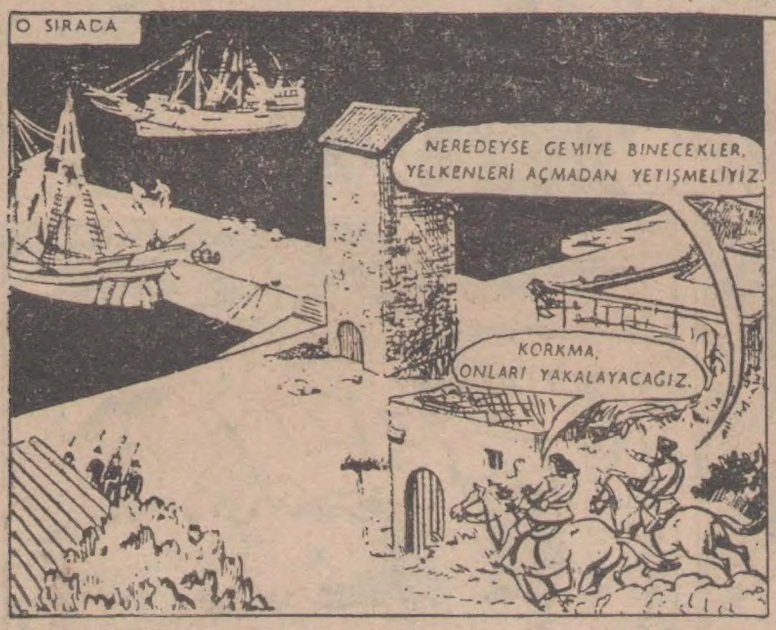

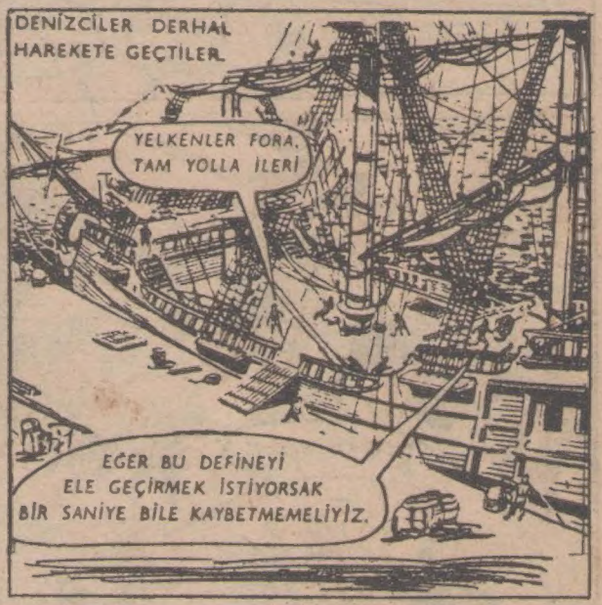

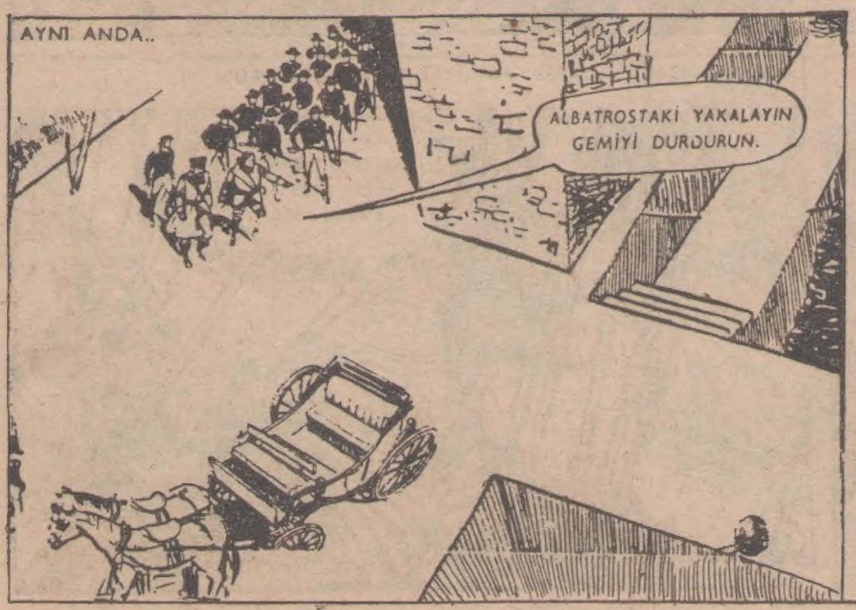

VAKTINDE HAREKET EDEMIYEGEĞIZ. ASKERLER YETIŞTILER
NE OLURSA OLSUN HAREKET EDECEĞIZ. SIZ DURMAYIN HAYDI
IŞIN ÇIKMAZA GIRDIĞINI GÖREN FRANK KARDEŞININ YANINDAN AYRILDI.
NEREYE GIDIYORSUN? SÖYLESENE FRANK?
BIZ AÇILANA KADAR ASKERLERIN HAREKETE GEÇMESINI ÖNLEYECEK BIR PLÂN'IM VAR.
FRANK GÜVERTEDE DURAN TOPU SAHILE DOĞRU ÇEVIRDI
BIR ATIŞTA HEDEFI VURMALIYIM. TUTTURAMAZSAM YANDIK.
TOP BIRDEN PATLADI.
GULLE HEDEFINI BULMUŞTU. HEDEF RIHTIMDAKI KULEYDI.
ŞURAYA BAKIN.
GÜLLEYI TEMELINE YIYEN KULE BIR ANDA ÇÖKTÜ.
GERI ÇEKILIN, ÇABUK..
ALLAH KAHRETSIN. YOLU TIKADILAR.
ALBOTROS'DAKI HUMMALI FAALIYET DEVAM EDIYORDU.
IYI BAŞARDIN FRANK. ARTIK BIZE YETIŞEMEZLER.

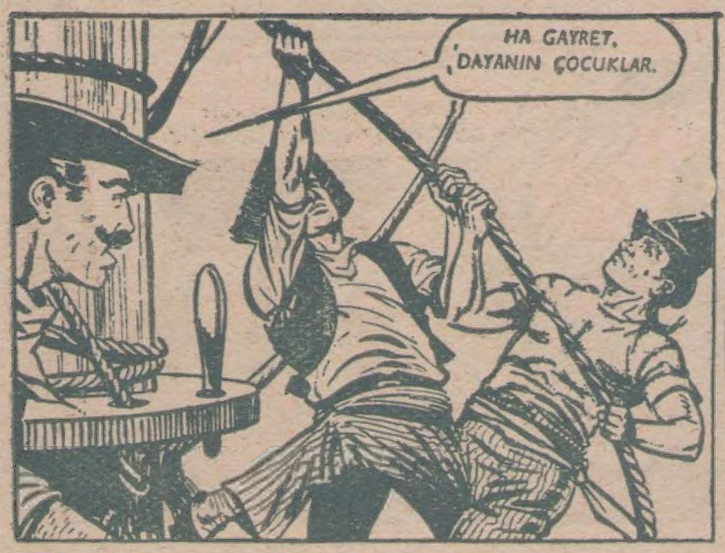
HA GAYRET, DAYANIN ÇOCUKLAR.

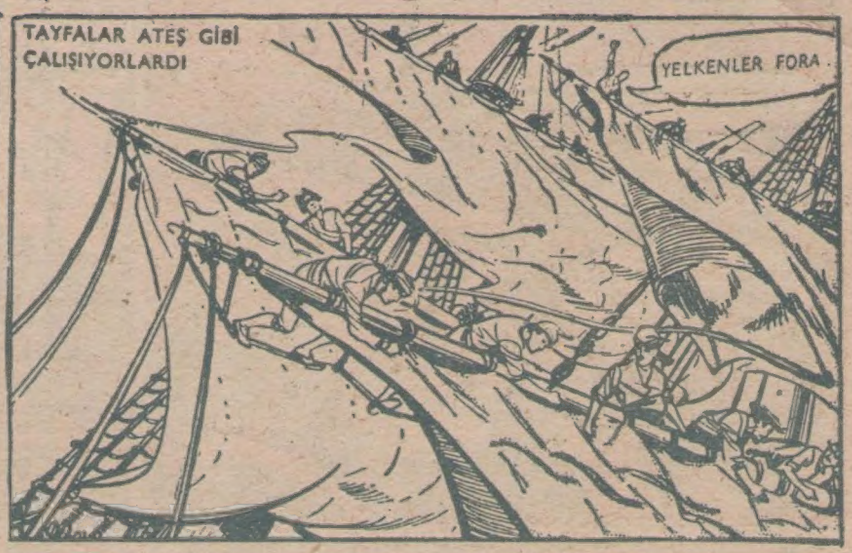
TAYFALAR ATEŞ GİBİ ÇALIŞIYORLARDI
YELKENLER FORA.

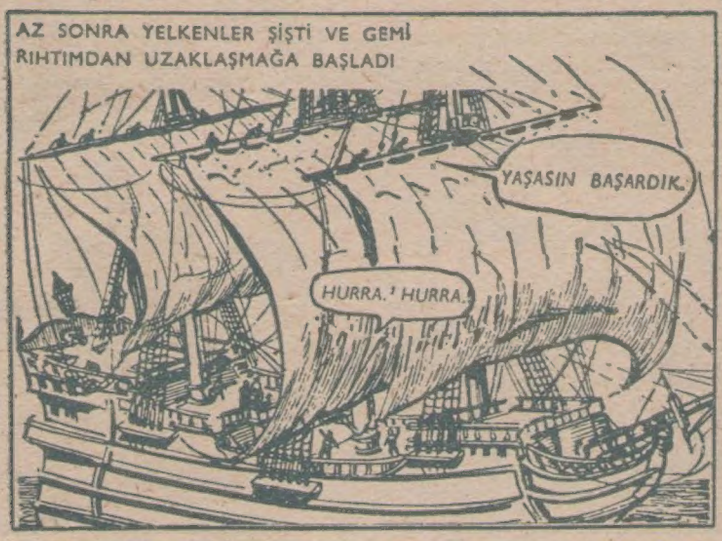
AZ SONRA YELKENLER ŞİŞTİ VE GEMİ RIHTIMDAN UZAKLAŞMAĞA BAŞLADI
YAŞASIN BAŞARDIK.
HURRA.! HURRA.!

JEROM DÜMENDE, GEMİNİN BAŞINI AÇIK DENİZE ÇEVİRDİ.
BUNLARIN HAKKINDAN GELDİK. ŞİMDİ DOĞRUCA DEFİNE ADASINA GİDİYORUZ.

VAY CANINA! AVUCUMUZUN İÇİNDEN NASIL DA KAÇTILAR?
BEN ONLARIN YAKASINI BIRAKMIYACAĞIM.

VALİ BİNBAŞIYA EMİR VERDİ.
TEHLİKE ÇANINI ÇAL. BİRLİĞİNİ DE TAKVİYE ET. HERKES SULARIMIZDA BİR DÜŞMAN GEMİSİ OLDUĞUNU ÖĞRENSİN. BU GEMİYİ MUHAKKAK DURDURACAKSINIZ!

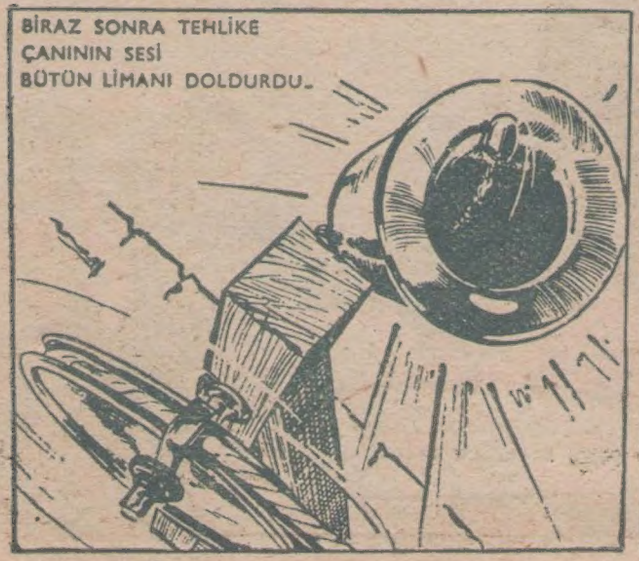
BİRAZ SONRA TEHLİKE ÇANININ SESİ BÜTÜN LİMANI DOLDURDU.

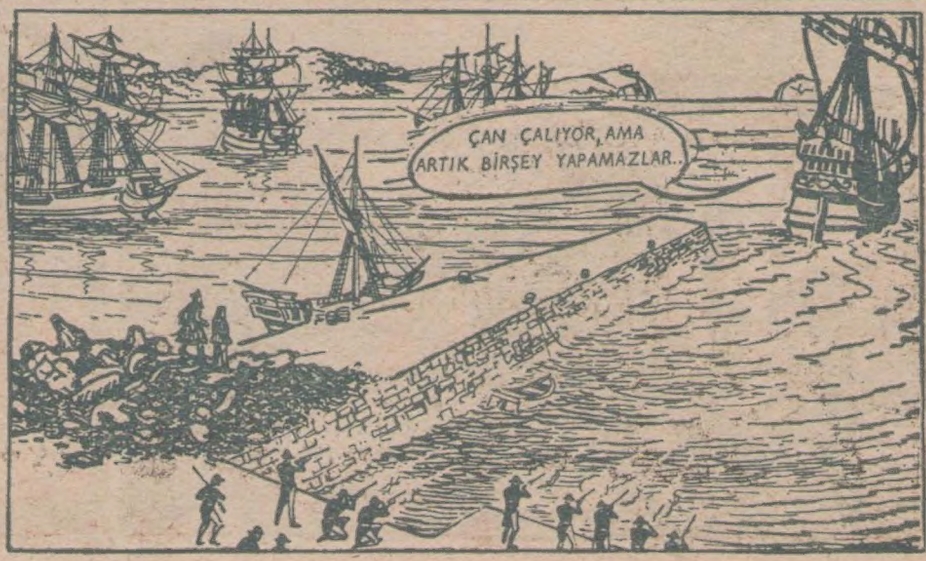
ÇAN ÇALIYOR, AMA ARTIK BİRŞEY YAPAMAZLAR..

ŞİMDİ NE YAPACAĞIZ?
BİR ÖLÜM KALIM YARIŞI BAŞLIYACAK ŞİMDİ.. HEPSİ PEŞİMİZE DÜŞECEK.

EN YAKIN GEMİNİN KUMANDANI MÜRETTEBATA EMİR VERDİ:
ŞURADAKİ GEMİ DÜŞMAN GEMİSİ OLACAK. ALARM ÇANI ÇALIYOR. TOP BAŞINA, BU GEMİYİ DENİZİN ÜZERİNDEN SİLECEĞİZ.

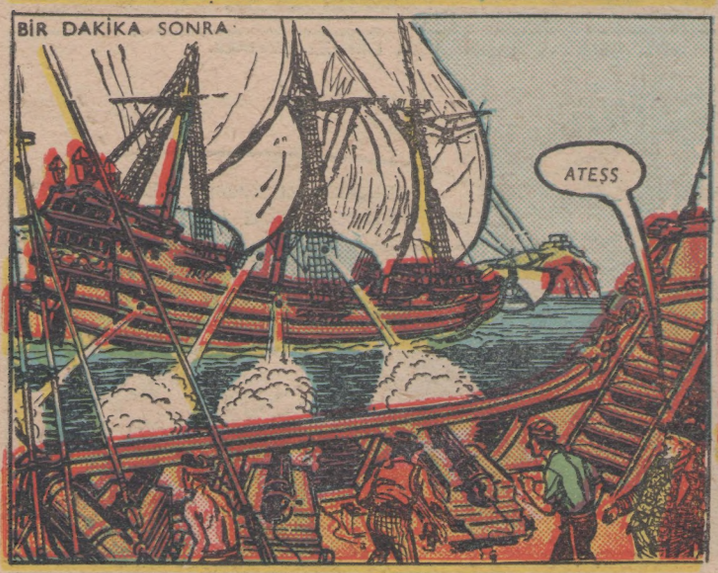
BİR DAKİKA SONRA
ATEŞŞ

"ALBATROS,, MEYDAN OKUYAN BİR ŞEKİLDE YELKENLERİNİ FORA EDİP UZAKLAŞIRKEN DİĞER GEMİLER ATEŞ YAĞDIRIYORLARDI.

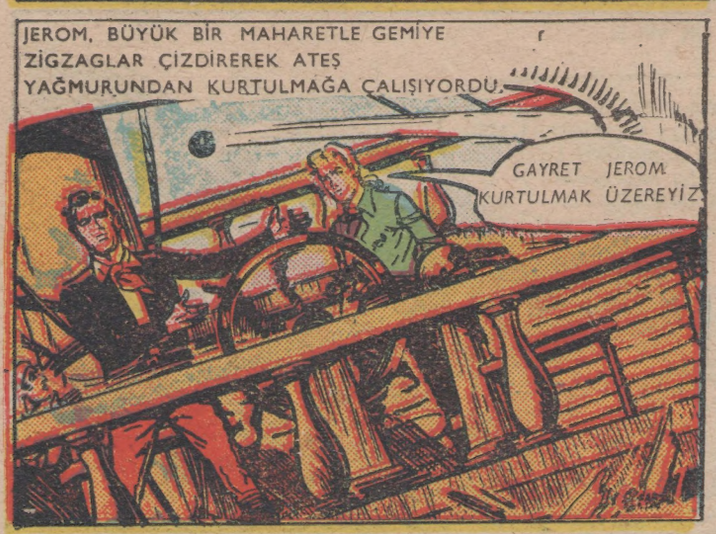
JEROM, BÜYÜK BİR MAHARETLE GEMİYE ZİGZAGLAR ÇİZDİREREK ATEŞ YAĞMURUNDAN KURTULMAĞA ÇALIŞIYORDU.
GAYRET JEROM. KURTULMAK ÜZEREYİZ.

HURRAA. KURTULDUK. HURRAA..
BRAVO, KAPTAN. BİZİ SELÂMETE ULAŞTIRACAK BİR KAPTAN DAHA BULAMAZDIK.

VALİ VE KORSAN HİDDETTEN DELİYE DÖNMÜŞLERDİ.
NASIL KAÇIRDIK ŞU HERİFLERİ? DELİ OLACAĞIM YAHU!
DUR HELE, ŞİMDİ BÜTÜN KUVVETLERİMİZİ PEŞLERİNE SALACAĞIM.

VALİ DENİZİ GÖSTERDİ.
ŞURAYA BAK. İKİ GEMİ LİMANA GİRİYOR. ŞİMDİ KAÇAKLARI YAKALATACAĞIM.

(DEVAMI VAR)